

İLİ	HATAY
İLÇESİ	ISKENDERUN
MAH/KÖY	KONARLI FRENKÇİFTLİĞİ
PARSEL	MUHTELİF

PARSELASYON PLANI

1/1000

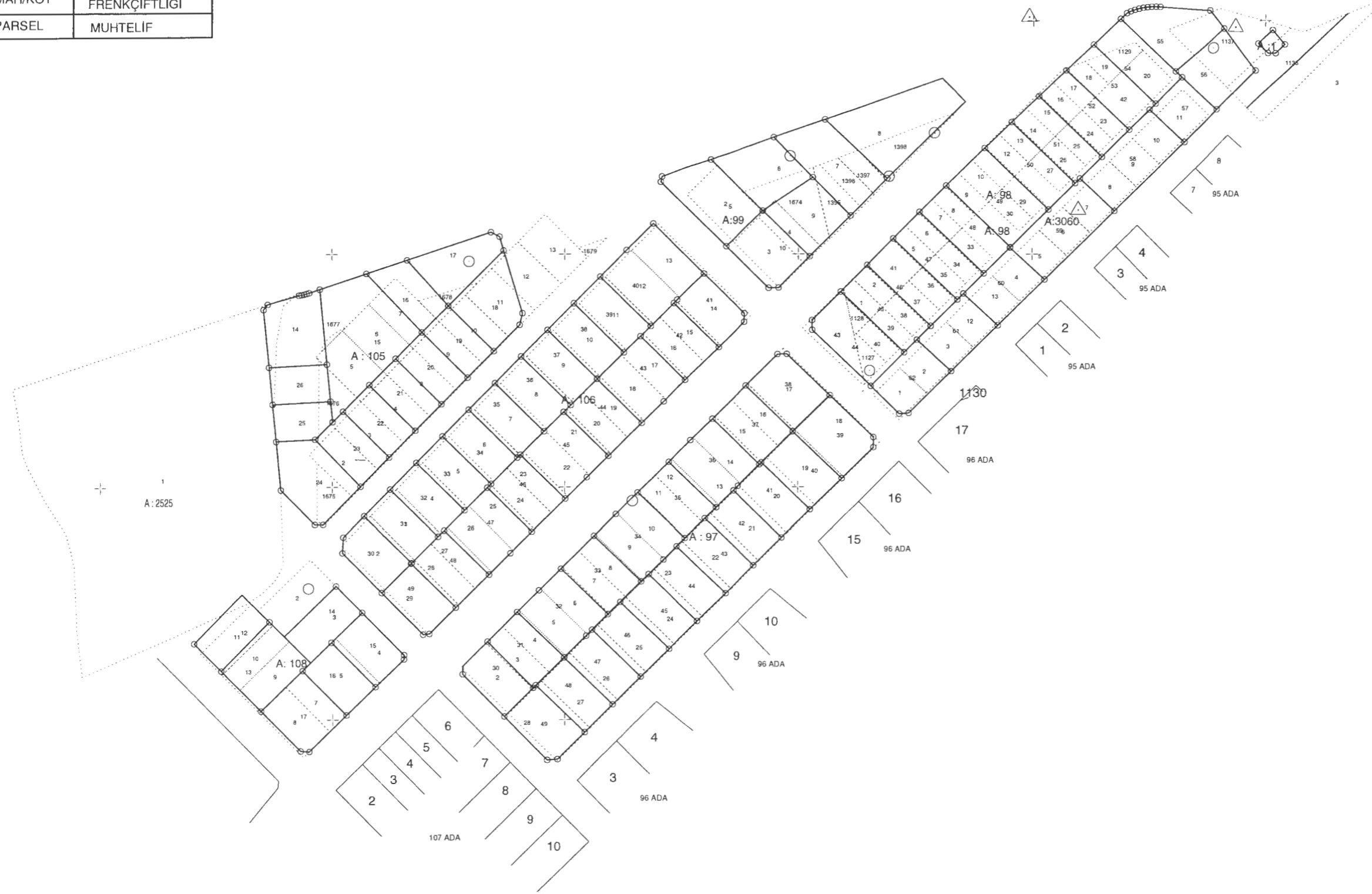

	DÜZENLEYEN	BELEDİYE / ÖZEL İDARE	
		KONTROL EDEN	ONAYLAYAN
ADI SOYADI			
TARİH			
İMZA			



T.C.
İSKENDERUN BELEDİYE BAŞKANLIĞI
ENCÜMEN KARARI

Karar No : 650
Karar Konusu : 18. Madde Uygulaması

Karar Tarihi : 06.10.2022
Sayfa No : 1

Başkanlığın 04.10.2022 tarihli havalesi ile Encümenimize tevdi olunan İmar ve Şehircilik Müdürlüğünün aynı gün ve E-26971739-115.01.06-46748 sayılı yazısı tetkik olundu:

04.12.2019 tarih ve 89 sayılı İskenderun Belediyesi Meclis kararı ile 23.12.2019 tarih ve 278 sayılı Hatay Büyükşehir Belediye Meclis kararıyla onaylanan 1/1000 Ölçekli Revizyon Uygulama İmar Planında O36D-19-D-1-A nolu imar paftasında yer alan İmar Kanununun 18. Maddesi uyarınca ekli krokide görüldüğü üzere Frençiftliği 1127, 1128, 1129, 1137, 1395, 1396, 1397, 1398, 1674, 1675, 1676, 1677, 1678, 1679 -- Konarlı İmar Mıntıkası 97 Ada 2, 3, 4, 5, 6, 7, 8, 9, 10, 11, 12, 13, 14, 15, 16, 17, 18, 19, 20, 21, 22, 23, 24, 25, 26, 27 ve 28 -- Konarlı İmar Mıntıkası 98 Ada 1, 2, 5, 6, 7, 8, 9, 10, 11, 12, 13, 14, 15, 16, 17, 18, 19, 20, 23, 24, 25, 26, 27, 28, 29, 30, 31, 32, 33, 34, 35, 36, 37, 38, 39, 40, 41, 42 ve 43 -- Konarlı İmar Mıntıkası 99 Ada 2, 3 ve 4 -- 105 Ada 2, 3, 4, 5, 6, 7, 8, 9, 10, 11, 12 ve 13 -- Konarlı İmar Mıntıkası 106 Ada 2, 3, 4, 5, 6, 7, 8, 9, 10, 11, 12, 13, 14, 15, 16, 17, 18, 19, 20, 21, 22, 23, 24, 25, 26, 27, 28 ve 29 -- Konarlı İmar Mıntıkası 108 ada 3, 4, 5, 6, 7, 8, 9, 10 ve 11 -- Konarlı İmar Mıntıkası 3060 ada 5, Frençiftliği Mıntıkası 3060 Ada 1, 2, 3, 4, 6, 7, 8, 9, 10, 11, 12 ve 13 -- Frençiftliği Mıntıkası 1136 nolu parselden ayırma çapı ile ayrılan A -- 2525 ada 1 nolu parselden ayırma çapı ile ayrılan A/1 ve A/2, İH1, İH2, İH3, İH4, İH5, İH6 VE İH7 nolu parsellerden oluşan 'Düzenleme Sahasının' ilgili yönetmeliğin 9. Maddesine göre tespiti, ekli krokide görüldüğü üzere İH1, İH2, İH3, İH4, İH5, İH6 VE İH7 ile gösterilen yol fazlası alanların yoldan ihdasına ve Belediyemiz adına tescili, Bu çerçevede 30.03.2017 tarih ve 171 sayılı Encümen kararımızca 19.03.2019 tarih ve 346 sayılı Hatay Büyükşehir Belediyesi Encümenince karar alınmış ve işlem Kadastro Kontrolü aşamasında iken İmar Planının iptali nedeniyle tescili yapılamamış, yeni yapılan 1/1000 Ölçekli İmar Planına göre yeniden tashih kararı alınarak ilgili yönetmeliğin 17. Maddesi (d) bendince kontrolümüz altında dağıtım yapıldığı, hazırlanan ekli parselasyon planı ve dağıtım cetvellerinin kabulü, 1 (bir) aylık süre ile askıya alınması 3194 sayılı İmar Kanununun 18. Maddesi uyarınca yapılacak arsa ve arazi düzenlemeleri hakkındaki yönetmeliğin 25. Maddesine göre onaylanması için gerekli encümen kararının alınması hususundaki İmar ve Şehircilik Müdürlüğü teklifi Encümenimizce de uygun görüldüğünden kabulüne, gereği için evrakın İmar ve Şehircilik Müdürlüğüne tevdiine oybirliği ile karar verildi.

Mehmet Ali DOKUZOĞLU
Bel. Bşk. V.
(Enc. Bşk.)

Adnan MURSA LOĞLU
Üye

Erdal KELEŞ
Üye

İsa SARRAÇOĞLU
Üye

Mehmet Mustafa PEKÖZ
Yazı İşl. Md. V.
İmar ve Şeh. Md. V.

Mehmet Mustafa Peköz
Yazı İşleri. MÜD. V.

Sabri ÇELİK
Mali Hiz. Md.

ÖLÇÜ KROKİSİ

İLİ	HATAY
İLÇESİ	ISKENDERUN
MAH/KÖY	KONARLI FRENKÇİFTLİĞİ
PARSEL NO	97 ADA

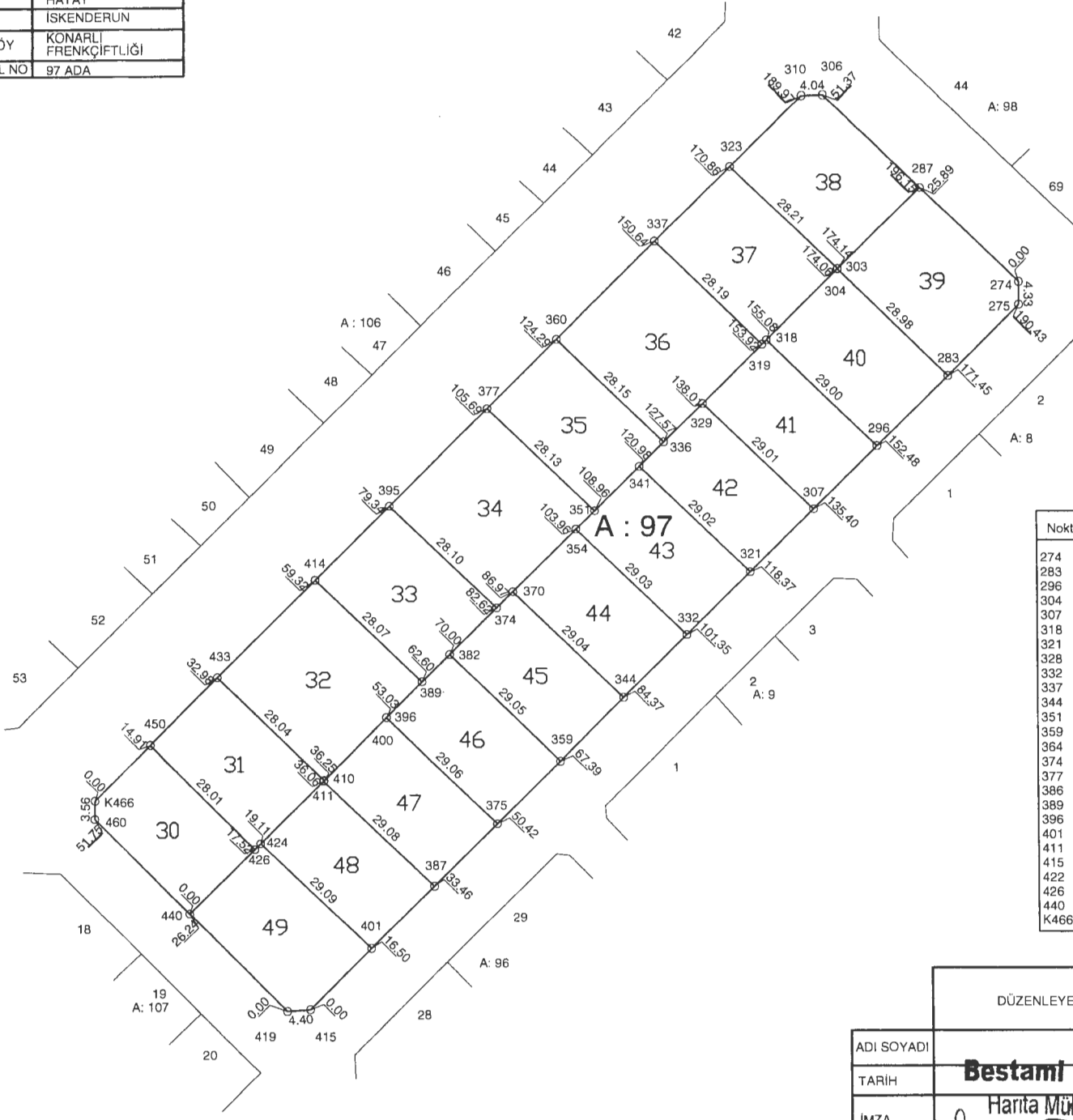

NoktaNo	Y	X	NoktaNo	Y	X
274	513732.07	4049021.39	275	513732.08	4049017.06
283	513718.59	4049003.71	287	513713.45	4049039.37
296	513705.11	4048990.35	303	513697.80	4049023.90
304	513697.75	4049023.84	306	513695.12	4049057.08
307	513692.99	4048978.34	310	513691.08	4049056.95
318	513684.26	4049010.49	319	513683.43	4049009.68
321	513680.89	4048966.35	323	513677.51	4049043.49
328	513674.08	4049000.43	329	513672.12	4048998.49
332	513668.79	4048954.37	336	513664.70	4048991.14
337	513663.16	4049029.26	341	513660.01	4048986.51
344	513656.73	4048942.42	347	513653.82	4049019.99
351	513651.47	4048978.06	354	513647.91	4048974.53
359	513644.67	4048930.47	360	513644.45	4049010.70
364	513642.12	4048968.80	370	513635.84	4048962.59
374	513632.74	4048959.53	375	513632.61	4048918.52
377	513631.24	4048997.60	382	513623.77	4048950.65
386	513621.89	4048988.33	387	513620.56	4048906.59
389	513618.51	4048945.45	395	513612.53	4048979.05
396	513611.71	4048938.72	400	513609.15	4048936.19
401	513608.52	4048894.65	410	513599.78	4048926.92
411	513599.65	4048926.79	414	513598.32	4048964.95
415	513596.79	4048883.04	419	513592.40	4048882.70
422	513588.97	4048955.68	424	513587.59	4048914.86
426	513586.47	4048913.75	433	513579.61	4048946.40
440	513574.01	4048901.42	450	513566.78	4048933.67
K466	513556.20	4048923.18	460	513556.13	4048919.62

ADI SOYADI	DÜZENLEYEN	BELEDİYE/ÖZEL İDARE	KADASTRO MÜDÜRLÜĞÜ
	TARİH	KONTROL EDEN	KONTROL EDEN
	Bestami GEDİK		
	Harita Mühendisi		

DURUM HARİTASI

İLİ	HATAY
İLÇESİ	ISKENDERUN
MAH/KÖY	KONARLI FRENKÇİFTLİĞİ
PARSEL NO	98 ADA



NoktaNo	Y	X
122	513895.84	4049178.65
135	513882.03	4049196.47
139	513879.00	4049161.99
140	513875.76	4049204.56
148	513865.14	4049148.28
150	513863.93	4049176.04
153	513861.18	4049178.60
158	513854.25	4049206.22
161	513852.39	4049206.31
163	513850.53	4049206.26
164	513850.01	4049162.16
166	513848.68	4049206.09
168	513852.60	4049164.74
169	513846.84	4049205.80
172	513835.11	4049118.57
173	513845.03	4049205.38
174	513843.25	4049204.83
176	513841.52	4049204.18
178	513839.83	4049203.39
183	513841.27	4049153.44
185	513837.25	4049200.92
194	513829.54	4049141.74
195	513825.69	4049189.86
205	513818.20	4049130.44
206	513820.21	4049132.44
207	513814.14	4049178.79
209	513805.36	4049089.13
212	513806.87	4049119.14
217	513802.53	4049167.67
222	513790.47	4049102.79
223	513790.69	4049103.00
227	513790.96	4049156.59
228	513785.43	4049069.41
233	513779.36	4049091.70
236	513779.46	4049145.45
240	513770.63	4049083.00
242	513768.02	4049080.40
245	513765.50	4049049.70
246	513763.03	4049129.32
253	513756.69	4049069.10
259	513751.67	4049118.04
260	513750.78	4049063.21
261	513747.35	4049031.74
263	513745.36	4049057.80
265	513743.28	4049031.42
268	513740.38	4049106.70
276	513730.89	4049043.97
278	513729.16	4049095.29
284	513717.94	4049083.88
294	513705.94	4049067.43
295	513705.88	4049071.62

	DÜZENLEYEN	BELEDİYE/ÖZEL İDARE	KADASTRO MÜDÜRLÜĞÜ
		KONTROL EDEN	KONTROL EDEN
ADI SOYADI			
TARİH	08.08.2024		
İMZA	H. S. GEDİK		

İLİ	HATAY
İLÇESİ	İSKENDERUN
MAH/KÖY	KONARLI FRENKÇİFTLİĞİ
PARSEL NO	105 ADA

ÖLÇÜ KROKİSİ

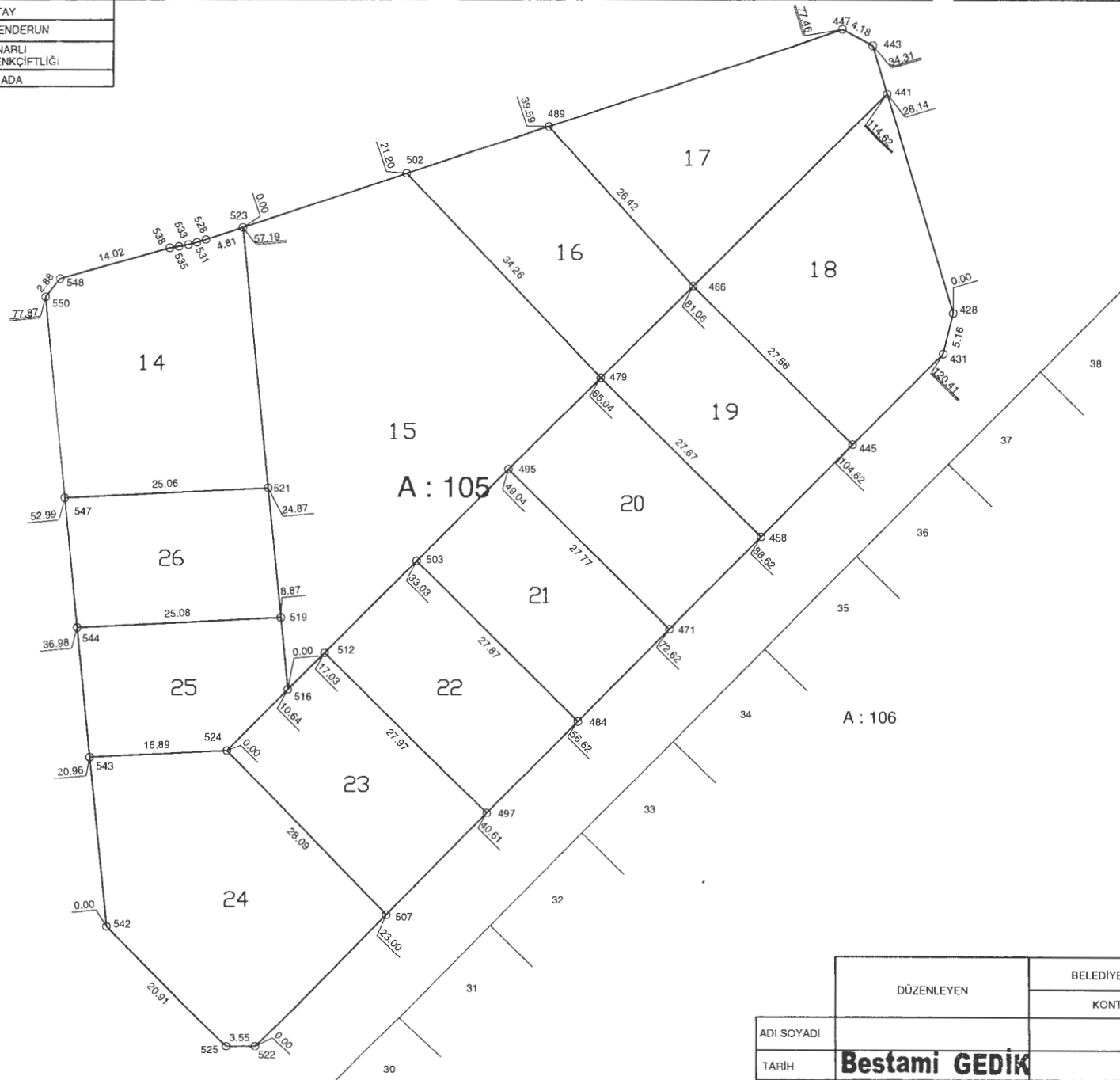

NoktaNo	Y	X
428	513581.91	4049074.62
431	513580.67	4049069.62
441	513573.78	4049101.56
443	513572.00	4049107.47
445	513569.57	4049058.38
447	513568.28	4049109.40
458	513558.33	4049047.00
466	513550.04	4049077.83
471	513547.08	4049035.61
479	513538.71	4049066.50
484	513535.84	4049024.23
489	513532.34	4049097.45
495	513527.39	4049055.19
497	513524.59	4049012.84
502	513514.90	4049091.66
503	513516.08	4049043.88
507	513512.22	4049000.31
512	513504.76	4049032.57
516	513500.24	4049028.05
519	513499.39	4049036.87
521	513497.86	4049052.80
522	513496.06	4048983.95
523	513494.77	4049084.97
524	513492.72	4049020.53
525	513492.51	4048983.93
528	513490.21	4049083.46
531	513489.12	4049083.12
533	513488.06	4049082.84
535	513486.90	4049082.61
538	513485.77	4049082.43
542	513477.82	4048998.81
543	513475.85	4049019.68
544	513474.34	4049035.62
547	513472.83	4049051.57
548	513472.28	4049078.59
550	513470.49	4049076.33

	DÜZENLEYEN	BELEDİYE/ÖZEL İDARE	KADASTRO MÜDÜRLÜĞÜ
		KONTROL EDEN	KONTROL EDEN
ADI SOYADI			
TARİH	Bestami GEDİK		
İMZA	<i>Harita Mühendisi</i>		

İLİ	HATAY
İLÇESİ	İSKENDERUN
MAH/KÖY	KONARLI FRENKÇİFTLİĞİ
PARSEL NO	106 ADA

ÖLÇÜ KROKİSİ

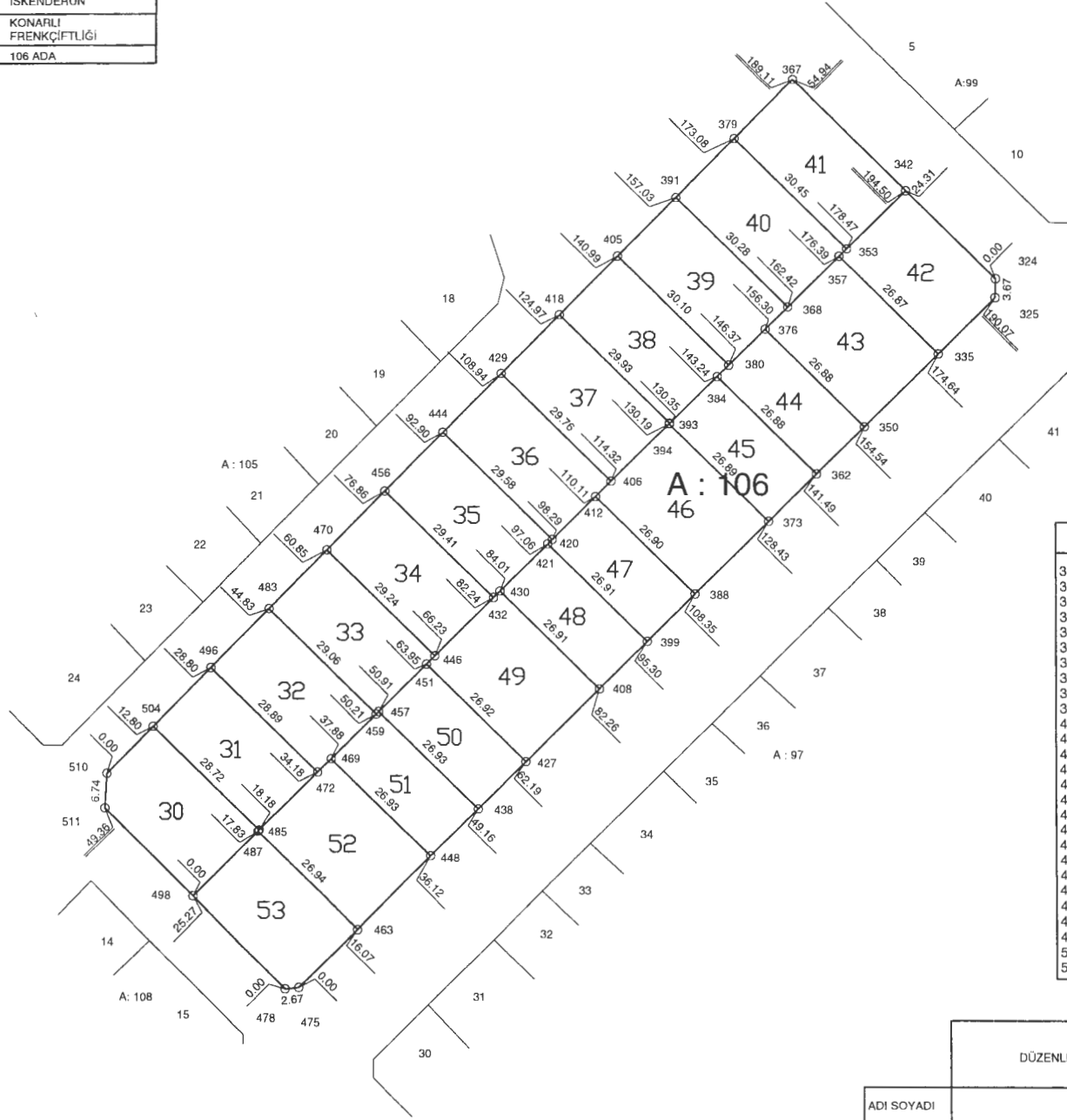

NoktaNo	Y	X	NoktaNo	Y	X
324	513676.80	4049074.55	325	513676.72	4049070.88
335	513665.77	4049060.01	342	513659.48	4049091.60
350	513651.50	4049045.86	353	513648.08	4049080.32
357	513646.61	4049078.86	362	513642.23	4049036.67
367	513637.65	4049113.08	368	513636.69	4049069.02
373	513632.96	4049027.47	376	513632.34	4049064.72
379	513626.38	4049101.67	380	513625.29	4049057.73
384	513623.06	4049055.52	388	513618.70	4049013.33
391	513615.11	4049090.26	393	513613.91	4049046.45
394	513613.79	4049046.34	399	513609.44	4049004.15
405	513603.83	4049078.84	406	513602.52	4049035.17
408	513600.17	4048994.96	412	513599.53	4049032.20
418	513592.58	4049067.44	420	513591.13	4049023.88
421	513590.26	4049023.02	427	513585.93	4048980.83
429	513581.31	4049056.04	430	513580.99	4049013.84
432	513579.73	4049012.59	438	513576.67	4048971.65
444	513570.05	4049044.63	446	513568.36	4049001.32
448	513567.42	4048962.47	451	513566.74	4048999.71
456	513558.77	4049033.22	457	513557.48	4048990.54
459	513556.98	4048990.04	463	513553.18	4048948.35
469	513548.22	4048981.36	470	513547.52	4049021.82
472	513545.59	4048978.76	475	513541.77	4048937.03
478	513539.11	4048936.75	483	513536.26	4049010.43
485	513534.23	4048967.50	487	513533.98	4048967.25
496	513525.00	4048999.02	498	513521.32	4048954.70
504	513513.76	4048987.64	510	513504.76	4048978.53
511	513504.35	4048971.81			

	DÜZENLEYEN	BELEDİYE/ÖZEL İDARE	KADASTRO MÜDÜRLÜĞÜ
		KONTROL EDEN	KONTROL EDEN
ADI SOYADI			
TARİH	Bestami GEDİK		
İMZA	Harita Mühendisi		

ÖLÇÜ KROKISI

İLİ	HATAY
İLÇESİ	ISKENDERUN
MAHKÖY	KONARLI FRENKÇİFTLİĞİ
PARSEL NO	108 ADA

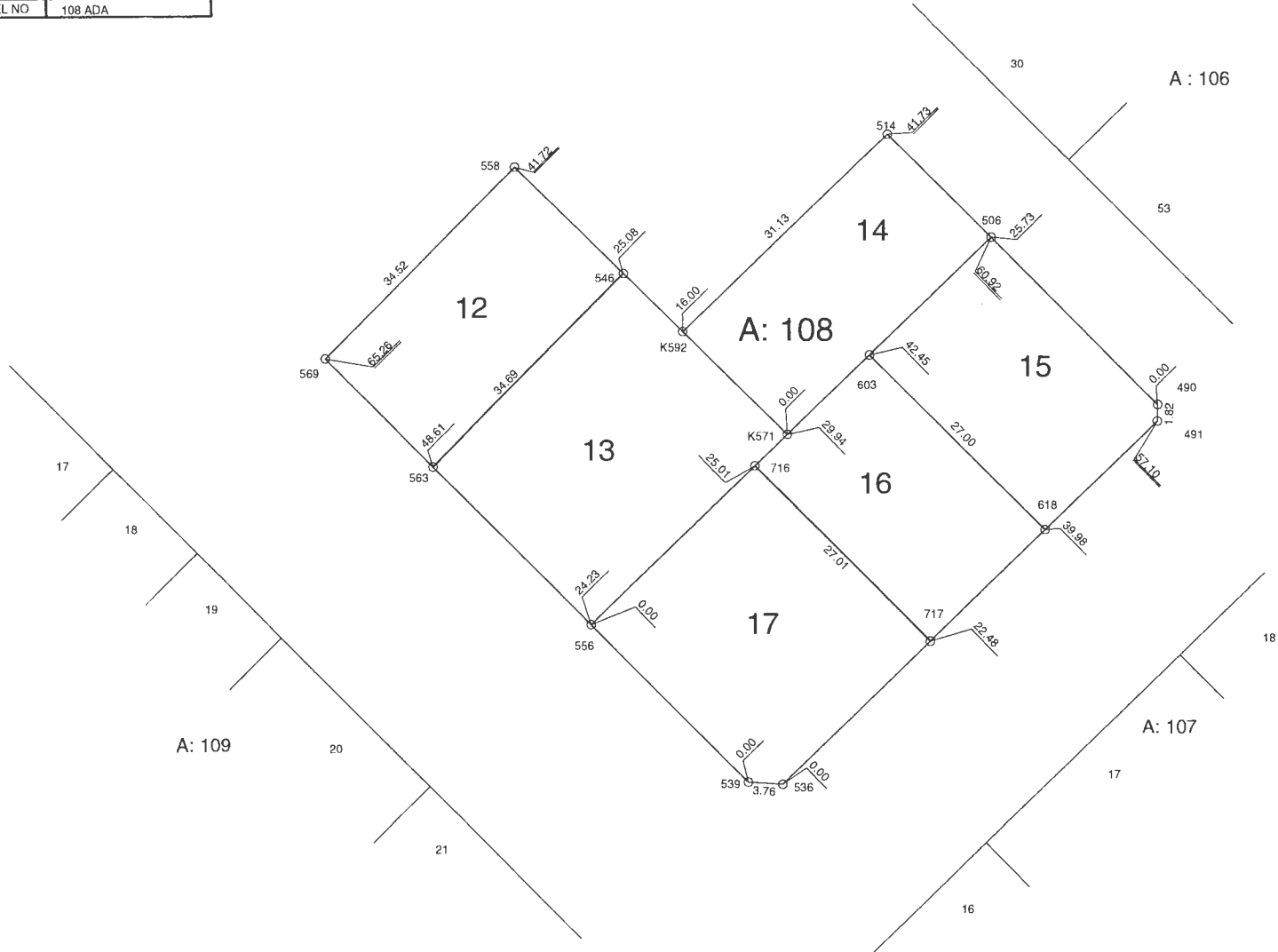

NoktaNo	Y	X
490	513530.93	4048927.93
491	513530.88	4048926.11
506	513512.83	4048946.22
514	513501.56	4048957.58
536	513489.83	4048886.43
539	513486.07	4048886.67
546	513472.72	4048942.33
556	513469.02	4048903.88
558	513460.89	4048954.03
563	513451.86	4048921.20
569	513440.14	4048933.03
603	513499.54	4048933.38
618	513518.57	4048914.22
716	513487.00	4048921.26
717	513506.00	4048902.05
K571	513490.55	4048924.69
K592	513479.18	4048935.94

	DÜZENLEYEN	BELEDİYE/ÖZEL İDARE	KADASTRO MÜDÜRLÜĞÜ
		KONTROL EDEN	KONTROL EDEN
ADI SOYADI			
TARİH	Destami GEDİK		
İMZA	<i>Harita Mühendisi</i>		

DOP HESABI

Toplam Tahsis	=	50585.03		
Toplam İmar Ada Alanı	=	50585.03		
Toplam Ortak Katılım Alanı	=	0.00		
Toplam Düzenlemeye Giren (Dopal)	=	1300.44		
Toplam Düzenlemeye Giren (Dopalma)	=	49284.59		
Toplam Kamulaştırılan Alan	=	0.00		
Toplam Bağışlanan Alan	=	2293.05		
Toplam Kadastro Parsel Alanı	=	67229.60		
Toplam Pay	=	67229.60		
Ortak Katılım Oranı				
Düzenleme Ortaklık Payı Oranı (DOPO)	=	0.0000000		
DOPO (OKO ile birlikte)	=	0.0000000		
Düzenleme Ortaklık Payı Hesabı				
Kamuya Ayrılan Alan	=	50585.03	·	50585.03 = -0.00
Düzenleme Ortaklık Payı	=	-0.00	/	1300.44 = 0.0000000



KADASTRO									I M A R	
Ada/Par	Alan	Kamu.	Y.Terk	D.Girmeyen	Dopal	Dopaima	Dop	İ.Tahsis	AdaNo	Alan
0/1127	135.00	-	-	-	0.00	135.00	0.00	135.00	1	62.86
0/1128	70.00	-	-	-	0.00	70.00	0.00	70.00	97	11191.00
0/1129	104.00	-	-	-	0.00	104.00	0.00	104.00	98	12169.27
0/1136	1107.00	-	-	549.24	0.00	557.76	0.00	557.76	99	4848.07
0/1137	869.00	-	-	-	0.00	869.00	0.00	869.00	105	7978.86
0/1395	275.00	-	-	-	0.00	275.00	0.00	275.00	106	10967.36
0/1396	183.00	-	-	-	0.00	183.00	0.00	183.00	108	3367.61
0/1397	162.00	-	-	-	0.00	162.00	0.00	162.00		
0/1398	373.00	-	-	-	0.00	373.00	0.00	373.00		
0/1674	562.00	-	-	-	0.00	562.00	0.00	562.00		
0/1675	213.00	-	-	-	0.00	213.00	0.00	213.00		
0/1676	324.50	-	-	-	0.00	324.50	0.00	324.50		
0/1677	19.50	-	-	-	0.00	19.50	0.00	19.50		
0/1678	147.00	-	-	-	0.00	147.00	0.00	147.00		
0/1679	30.50	-	-	-	0.00	30.50	0.00	30.50		
97/2	424.00	-	-	-	0.00	424.00	0.00	424.00		
97/3	285.00	-	-	-	0.00	285.00	0.00	285.00		
97/4	285.00	-	-	-	0.00	285.00	0.00	285.00		
97/5	370.00	-	-	-	0.00	370.00	0.00	370.00		
97/6	370.00	-	-	-	0.00	370.00	0.00	370.00		
97/7	285.00	-	-	-	0.00	285.00	0.00	285.00		
97/8	285.00	-	-	-	0.00	285.00	0.00	285.00		
97/9	370.00	-	-	-	0.00	370.00	0.00	370.00		
97/10	370.00	-	-	-	0.00	370.00	0.00	370.00		
97/11	285.00	-	-	-	0.00	285.00	0.00	285.00		
97/12	285.00	-	-	-	0.00	285.00	0.00	285.00		
97/13	370.50	-	-	-	0.00	370.50	0.00	370.50		
97/14	370.50	-	-	-	0.00	370.50	0.00	370.50		
97/15	285.00	-	-	-	0.00	285.00	0.00	285.00		
97/16	285.00	-	-	-	0.00	285.00	0.00	285.00		
97/17	617.00	-	-	-	0.00	617.00	0.00	617.00		
97/18	635.00	-	-	-	0.00	635.00	0.00	635.00		
97/19	493.00	-	-	-	0.00	493.00	0.00	493.00		
97/20	493.00	-	-	-	0.00	493.00	0.00	493.00		
97/21	493.00	-	-	-	0.00	493.00	0.00	493.00		
97/22	493.00	-	-	-	0.00	493.00	0.00	493.00		
97/23	493.00	-	-	-	0.00	493.00	0.00	493.00		
97/24	493.00	-	-	-	0.00	493.00	0.00	493.00		
97/25	493.00	-	-	-	0.00	493.00	0.00	493.00		
97/26	493.00	-	-	-	0.00	493.00	0.00	493.00		
97/27	493.00	-	-	-	0.00	493.00	0.00	493.00		
97/28	577.00	-	-	-	0.00	577.00	0.00	577.00		
98/1	139.00	-	-	-	0.00	139.00	0.00	139.00		
98/2	142.00	-	-	-	0.00	142.00	0.00	142.00		
98/5	142.00	-	-	-	0.00	142.00	0.00	142.00		
98/6	142.00	-	-	-	0.00	142.00	0.00	142.00		
98/7	142.00	-	-	-	0.00	142.00	0.00	142.00		
98/8	142.00	-	-	-	0.00	142.00	0.00	142.00		
98/9	142.00	-	-	-	0.00	142.00	0.00	142.00		
98/10	142.00	-	-	-	0.00	142.00	0.00	142.00		
98/11	142.00	-	-	-	0.00	142.00	0.00	142.00		
98/12	142.00	-	-	-	0.00	142.00	0.00	142.00		
98/13	142.00	-	-	-	0.00	142.00	0.00	142.00		
98/14	142.00	-	-	-	0.00	142.00	0.00	142.00		
98/15	142.00	-	-	-	0.00	142.00	0.00	142.00		
98/16	142.00	-	-	-	0.00	142.00	0.00	142.00		
98/17	142.00	-	-	-	0.00	142.00	0.00	142.00		
98/18	129.00	-	-	-	0.00	129.00	0.00	129.00		
98/19	102.00	-	-	-	0.00	102.00	0.00	102.00		
98/20	222.00	-	-	-	0.00	222.00	0.00	222.00		
98/23	144.00	-	-	-	0.00	144.00	0.00	144.00		
98/24	144.00	-	-	-	0.00	144.00	0.00	144.00		
98/25	144.00	-	-	-	0.00	144.00	0.00	144.00		
98/26	144.00	-	-	-	0.00	144.00	0.00	144.00		
98/27	144.00	-	-	-	0.00	144.00	0.00	144.00		
98/28	144.00	-	-	-	0.00	144.00	0.00	144.00		
98/29	144.00	-	-	-	0.00	144.00	0.00	144.00		
98/30	144.00	-	-	-	0.00	144.00	0.00	144.00		
98/31	144.00	-	-	-	0.00	144.00	0.00	144.00		
98/32	144.00	-	-	-	0.00	144.00	0.00	144.00		
98/33	144.00	-	-	-	0.00	144.00	0.00	144.00		
98/34	144.00	-	-	-	0.00	144.00	0.00	144.00		
98/35	144.00	-	-	-	0.00	144.00	0.00	144.00		
98/36	144.00	-	-	-	0.00	144.00	0.00	144.00		
98/37	144.00	-	-	-	0.00	144.00	0.00	144.00		
98/38	144.00	-	-	-	0.00	144.00	0.00	144.00		
98/39	144.00	-	-	-	0.00	144.00	0.00	144.00		
98/40	144.00	-	-	-	0.00	144.00	0.00	144.00		

Bestami GEDİK
Harita Mühendisi

İLİ :
İLÇESİ :
KÖYÜ/MAHALLESİ :
T.C.

BELEDİYESİ

NOLUUYGULAMA SAHASI

Ö Z E T C E T V E L İ

K A D A S T R O									İ M A R	
Ada/Par	Alan	Kamu.	Y.Terk	D.Girmeyen	Dopal	Dopalma	Dop	İ.Tahsis	AdaNo	Alan
98/41	284.00	-	-	-	0.00	284.00	0.00	284.00		
98/42	288.00	-	-	-	0.00	288.00	0.00	288.00		
98/43	411.00	-	-	-	0.00	411.00	0.00	411.00		
99/2	510.00	-	-	-	0.00	510.00	0.00	510.00		
99/3	417.00	-	-	-	0.00	417.00	0.00	417.00		
99/4	280.00	-	-	-	0.00	280.00	0.00	280.00		
105/2	416.00	-	-	-	0.00	416.00	0.00	416.00		
105/3	416.00	-	-	-	0.00	416.00	0.00	416.00		
105/4	416.00	-	-	-	0.00	416.00	0.00	416.00		
105/5	424.00	-	-	-	0.00	424.00	0.00	424.00		
105/6	424.00	-	-	-	0.00	424.00	0.00	424.00		
105/7	424.00	-	-	-	0.00	424.00	0.00	424.00		
105/8	416.00	-	-	-	0.00	416.00	0.00	416.00		
105/9	416.00	-	-	-	0.00	416.00	0.00	416.00		
105/10	416.00	-	-	-	0.00	416.00	0.00	416.00		
105/11	416.00	-	-	-	0.00	416.00	0.00	416.00		
105/12	416.00	-	-	-	0.00	416.00	0.00	416.00		
105/13	416.00	-	-	-	0.00	416.00	0.00	416.00		
106/2	476.00	-	-	-	0.00	476.00	0.00	476.00		
106/3	429.00	-	-	-	0.00	429.00	0.00	429.00		
106/4	433.00	-	-	-	0.00	433.00	0.00	433.00		
106/5	436.00	-	-	-	0.00	436.00	0.00	436.00		
106/6	439.00	-	-	-	0.00	439.00	0.00	439.00		
106/7	443.00	-	-	-	0.00	443.00	0.00	443.00		
106/8	446.00	-	-	-	0.00	446.00	0.00	446.00		
106/9	449.00	-	-	-	0.00	449.00	0.00	449.00		
106/10	452.00	-	-	-	0.00	452.00	0.00	452.00		
106/11	456.00	-	-	-	0.00	456.00	0.00	456.00		
106/12	459.00	-	-	-	0.00	459.00	0.00	459.00		
106/13	462.00	-	-	-	0.00	462.00	0.00	462.00		
106/14	483.00	-	-	-	0.00	483.00	0.00	483.00		
106/15	270.00	-	-	-	0.00	270.00	0.00	270.00		
106/16	270.00	-	-	-	0.00	270.00	0.00	270.00		
106/17	351.00	-	-	-	0.00	351.00	0.00	351.00		
106/18	351.00	-	-	-	0.00	351.00	0.00	351.00		
106/19	270.00	-	-	-	0.00	270.00	0.00	270.00		
106/20	270.00	-	-	-	0.00	270.00	0.00	270.00		
106/21	351.00	-	-	-	0.00	351.00	0.00	351.00		
106/22	351.00	-	-	-	0.00	351.00	0.00	351.00		
106/23	270.00	-	-	-	0.00	270.00	0.00	270.00		
106/24	270.00	-	-	-	0.00	270.00	0.00	270.00		
106/25	351.00	-	-	-	0.00	351.00	0.00	351.00		
106/26	351.00	-	-	-	0.00	351.00	0.00	351.00		
106/27	270.00	-	-	-	0.00	270.00	0.00	270.00		
106/28	270.00	-	-	-	0.00	270.00	0.00	270.00		
106/29	483.00	-	-	-	0.00	483.00	0.00	483.00		
108/3	496.00	-	-	-	0.00	496.00	0.00	496.00		
108/4	429.00	-	-	-	0.00	429.00	0.00	429.00		
108/5	270.00	-	-	-	0.00	270.00	0.00	270.00		
108/6	270.00	-	-	-	0.00	270.00	0.00	270.00		
108/7	270.00	-	-	-	0.00	270.00	0.00	270.00		
108/8	429.00	-	-	-	0.00	429.00	0.00	429.00		
108/9	403.00	-	-	-	0.00	403.00	0.00	403.00		
108/10	310.00	-	-	-	0.00	310.00	0.00	310.00		
108/11	403.00	-	-	-	0.00	403.00	0.00	403.00		
2525/1	14184.18	-	-	13802.28	0.00	381.90	0.00	381.90		
3060/1	250.00	-	-	-	0.00	250.00	0.00	250.00		
3060/2	218.00	-	-	-	0.00	218.00	0.00	218.00		
3060/3	218.00	-	-	-	0.00	218.00	0.00	218.00		
3060/4	218.00	-	-	-	0.00	218.00	0.00	218.00		
3060/5	218.00	-	-	-	0.00	218.00	0.00	218.00		
3060/6	218.00	-	-	-	0.00	218.00	0.00	218.00		
3060/7	218.00	-	-	-	0.00	218.00	0.00	218.00		
3060/8	218.00	-	-	-	0.00	218.00	0.00	218.00		
3060/9	218.00	-	-	-	0.00	218.00	0.00	218.00		
3060/10	218.00	-	-	-	0.00	218.00	0.00	218.00		
3060/11	245.00	-	-	-	0.00	245.00	0.00	245.00		
3060/12	218.00	-	-	-	0.00	218.00	0.00	218.00		
3060/13	218.00	-	-	-	0.00	218.00	0.00	218.00		
10001	2364.36	-	-	-	0.00	2364.36	0.00	2364.36		
10002	2159.07	-	-	-	0.00	2159.07	0.00	2159.07		
10003	2904.97	-	1604.53	-	1300.44	-	0.00	1300.44		
10004	130.53	-	130.53	-	0.00	-	0.00	0.00		
10005	93.43	-	93.43	-	0.00	-	0.00	0.00		
10006	349.58	-	349.58	-	0.00	-	0.00	0.00		
10007	114.98	-	114.98	-	-	-	0.00	0.00		

K A D A S T R O T O P L A M L A R I

İ M A R

Toplam Pay	Toplam Alan	Top Kamu	Toplam Y.Terk	Toplam D.Girmeyen	Toplam Dopal	Top. Düz. Giren	AAA Dop	Toplam Tahsis	Toplam Alan
67229.60	67229.60	0.00	2293.05	14351.52	1300.44	49284.59	-0.00	50585.0	50585.03

Düzenleme Ortaklık Payı Hesabı
 Kamuya Ayrılan Alan= 50585.03 - 50585.0 = -0.00
 Düzenleme Ortaklık Payı = -0.00 / 1300.44 = 0.0000000
 NETCADYAZILIM ANONİM ŞİRKETİ Nİ For Windows 3.2 2.85



TOPLAMALAN : 67114.62	MAL SAHİPLERİ ARAŞTIRMA	SAYFA NO: 1
TOPLAMPAY : 67114.62	VE	
TOPLAMKAMULAŞTIRMA : 0.00	ÖZET FORMU	
TOP. DÜZENLE. GİRMEYEN: 14351.52	(KADASTROPARSELİNE SIRALI)	TOPLAMADA ALANI : 50585.03
TOP. DÜZENLEMİYEN: 50585.03		O.KATILIM ORANI : 0.0000000
		D.O.PAYI ORANI : 0.0000000

K A D A S T R O						İ M A R					
SNo	Pafta	Ada/Par	Alan/Pay	Hisse	Malik/Baba Adı	Kamu	Dop/İth	Ada/Par	Alan	Hisse	Pay
47		0/1127	135.00 135.00	TAM	CELAL KARPUZ NOMAN [Vrs.] SABAH KARPUZ[Vrs.] NOMAN ŞERİFE AYDINLI [Vrs.] NOMAN CEMİLE SAĞIR [Vrs.] NOMAN MEDİHA KESKİN [Vrs.] NOMAN	-	0.00 135.00	98/44	761.61	13500/76161	135.00
53		0/1128	70.00 70.00	TAM	CELAL KARPUZ NOMAN CELAL KARPUZ[Vrs.] NOMAN SABAH KARPUZ [Vrs.] NOMAN ŞERİFE AYDINLI [Vrs.] NOMAN CEMİLE SAĞIR [Vrs.] NOMAN MEDİHA KESKİN [Vrs.] NOMAN	-	0.00 70.00	98/44	761.61	7000/76161	70.00
1276		0/1129	104.00 52.00	1 2	MEHMETTOPAL HASAN	-	0.00 52.00	98/54	585.64	5200/58564	52.00
1277		0/1129	104.00 52.00	1 2	KAZİME TOPAL AHMAET	-	0.00 52.00	98/54	585.64	5200/58564	52.00
104		0/1136	1107.00 76.02	150 2184	SABAH DEMİR HASAN	-	0.00 38.30	98/57	402.17	3830/40217	38.30
105		0/1136	1107.00 139.39	275 2184	SİRER DEMİR AHMET	-	0.00 70.23	98/55	708.96	7023/70896	70.23
106		0/1136	1107.00 88.70	1400 17472	EMİRE PİRİNÇ ALİ	-	0.00 44.69	98/55	708.96	4469/70896	44.69
107		0/1136	1107.00 66.53	1050 17472	MURAT PİRİNÇ VEÇİH	-	0.00 33.52	98/55	708.96	3352/70896	33.52
108		0/1136	1107.00 66.53	1050 17472	VAHİDE PİRİNÇ VEÇİH	-	0.00 33.52	98/54	585.64	3352/58564	33.52
109		0/1136	1107.00 66.53	1050 17472	ESER PİRİNÇ VEÇİH	-	0.00 33.52	98/54	585.64	3352/58564	33.52
110		0/1136	1107.00 66.53	1050 17472	CÜNEYT PİRİNÇ VEÇİH	-	0.00 33.52	98/54	585.64	3352/58564	33.52
111		0/1136	1107.00 76.03	75 1092	VAHİDE DEMİR HASAN	-	0.00 38.31	98/57	402.17	3831/40217	38.31
112		0/1136	1107.00 63.36	125 2184	SEZAL DEMİR AHMET	-	0.00 31.93	98/55	708.96	3193/70896	31.93
113		0/1136	1107.00 397.38	14 39	AHMETSUAT TÜMKAYA ALİ	-	0.00 200.22	98/55	708.96	20022/70896	200.22
114		0/1137	869.00 701.88	84 104	ALAI DDİN GÜNDÜZ KEMAL	-	0.00 701.88	98/55 98/56	708.96 597.47	31763/70896 38425/59747	317.63 384.25
115		0/1137	869.00 167.12	10 52	ERGÜN AKGÖL AKIL	-	0.00 167.12	98/56	597.47	16712/59747	167.12
287		0/1395	275.00 275.00	TAM	NURETTİN BORAZANCI SADETTİN [Vrs.] ZEKİYE KOCA [Vrs.] SADETTİN AZİZE BOROZANCI[Vrs] SELİM	-	0.00 275.00	99/7	901.35	27500/90135	275.00
288		0/1396	183.00 183.00	TAM	SABAHATTİN HOROZ SUAT	-	0.00 183.00	99/7	901.35	18300/90135	183.00
289		0/1397	162.00	TAM	EDİP RECEPOĞLU	-	0.00	99/7	901.35	16200/90135	162.00

Bestami GEPIK
 Harita Mühendis.

TOPLAMALAN : 67114.62
TOPLAMPAY : 67114.62
TOPLAMKAMULAŞTIRMA : 0.00
TOP. DÜZENLE. GİRMEYEN: 14351.52
TOP. DÜZENLEMİYEBİREN: 50585.03

MAL SAHİPLERİ ARAŞTIRMA
VE
ÖZET FORMU
(KADASTROPARSELINE SIRALI)

SAYFA NO: 2
TOPLAMADA ALANI : 50585.03
O.KATILIM ORANI : 0.0000000
D.O.PAYI ORANI : 0.0000000

K A D A S T R O								İ M A R			
SNo	Pafta	Ada/Par	Alan/Pay	Hisse	Malik/Baba Adı	Kamu	Dop/Th	Ada/Par	Alan	Hisse	Pay
			162.00		NİMETALLAH		162.00				
290		0/1398	373.00 160.91	51978 120479	DAVUT BIKMAZ MEHMET	-	0.00 160.91	99/8	1194.10	16091/119410	160.91
291		0/1398	373.00 29.18	18855 240958	FİLİZ DEMİR YUSUF	-	0.00 29.18	99/8	1194.10	2918/119410	29.18
292		0/1398	373.00 29.19	18855 240958	MECİDE BAĞLAN YUSUF	-	0.00 29.19	99/8	1194.10	2919/119410	29.19
293		0/1398	373.00 18.48	16 323	MENİR BIKMAZ YUSUF	-	0.00 18.48	99/8	1194.10	1848/119410	18.48
294		0/1398	373.00 29.19	18855 240958	MURATBIKMAZ YUSUF	-	0.00 29.19	99/8	1194.10	2919/119410	29.19
295		0/1398	373.00 29.19	18855 240958	NECAT BIKMAZ YUSUF	-	0.00 29.19	99/8	1194.10	2919/119410	29.19
296		0/1398	373.00 18.48	16 323	NEHİDE YILMAZ SÜLEYMAN	-	0.00 18.48	99/8	1194.10	1848/119410	18.48
297		0/1398	373.00 29.19	18855 240958	SALİH BIKMAZ YUSUF	-	0.00 29.19	99/8	1194.10	2919/119410	29.19
298		0/1398	373.00 29.19	18855 240958	YUSUFBIKMAZ MEHMET	-	0.00 29.19	99/8	1194.10	2919/119410	29.19
300		0/1674	562.00 60.00	60 562	ATAALLAH AYSÜT HARİS	-	0.00 60.00	99/9	634.33	6000/63433	60.00
301		0/1674	562.00 110.00	110 562	CİHAH AYSÜT HARİS	-	0.00 110.00	99/6	705.44	11000/70544	110.00
302		0/1674	562.00 102.00	102 562	HARİS AYSÜT ŞABAN	-	0.00 102.00	99/6	705.44	10200/70544	102.00
303		0/1674	562.00 140.00	140 562	MEHMETTUNÇAY REŞİT	-	0.00 140.00	99/9	634.33	14000/63433	140.00
304		0/1674	562.00 100.00	100 562	RIZKALLAH AYSÜT HALİS	-	0.00 100.00	99/6	705.44	10000/70544	100.00
305		0/1674	562.00 50.00	50 562	ŞÜKRİYE TUNÇAY ŞABAN	-	0.00 50.00	99/6	705.44	5000/70544	50.00
306		0/1675	213.00 70.00	70 213	MUSTAFAKÖLELİ İSMAIL	-	0.00 70.00	105/24	834.91	7000/83491	70.00
307		0/1675	213.00 143.00	143 213	SÜLEYMANAYTAŞ ALİ	-	0.00 143.00	105/15	1532.70	14300/153270	143.00
308		0/1676	324.50 324.50	TAM	YUSUFBAĞDATLI ALİ	-	0.00 324.50	105/17	625.78	32450/62578	324.50
309		0/1677	19.50 19.50	TAM	ŞAHİDE PARMASIZ İBRAHİM	-	0.00 19.50	105/15	1532.70	1950/153270	19.50
310		0/1678	147.00 147.00	TAM	OSMANCANDEMİR MUSTAFA	-	0.00 147.00	105/16	499.81	14700/49981	147.00
311		0/1679	30.50 30.50	TAM	ŞAHİDE PARMASIZ İBRAHİM	-	0.00 30.50	105/24	834.91	3050/83491	30.50
677		97/2	424.00 120.00	8400000 29680191	ETHEMKİLİÇ FAZİL	-	0.00 120.00	97/30	486.39	12000/48639	120.00
678		97/2	424.00 201.59	166199607 349566694	FAZİL KILIÇ YUSUF	-	0.00 201.59	97/30	486.39	20159/48639	201.59
679		97/2	424.00 9.49	19 849	NAZMİYE YOĞURTÇU KAMİL	-	0.00 9.49	97/30	486.39	949/48639	9.49
680		97/2	424.00 92.92	19723 89994	ŞABAN KILIÇ YUSUF	-	0.00 92.92	97/30	486.39	9292/48639	92.92
681		97/3	285.00 285.00	TAM	ŞABAN KILIÇ YUSUF	-	0.00 285.00	97/30 97/31	486.39 515.61	5439/48639 23061/51561	54.39 230.61

Bestami GEDİK
Harita Mühendisi

TOPLAMALAN : 67114.62
TOPLAMPAY : 67114.62
TOPLAMKAMULAŞTIRMA : 0.00
TOP. DÜZENLE. GİRMEYEN: 14351.52
TOP. DÜZENLEMEYİBİREN: 50585.03

MAL SAHİPLERİ ARAŞTIRMA
VE
ÖZET FORMU
(KADASTROPARSELİNE SIRALI)

SAYFA NO: 3
TOPLAMADA ALANI : 50585.03
O.KATILIM ORANI : 0.000000
D.O.PAYI ORANI : 0.000000

K A D A S T R O							İ M A R					
SNo	Pafta	Ada/Par	Alan/Pay	Hisse	Malik/Baba Adı	Kamu	Dop/İTh	Ada/Par	Alan	Hisse	Pay	
682		97/4	285.00 165.00	165 285	SAMİ BULUT ALİ	-	0.00 165.00	97/31	515.61	16500/51561	165.00	
683		97/4	285.00 120.00	120 285	SÜLEYMANBULUT SAMİ	-	0.00 120.00	97/31	515.61	12000/51561	120.00	
684		97/5	370.00 0.50	1 741	MAHMUTKILIÇ YUSUF	-	0.00 0.50	97/34	740.50	50/74050	0.50	
685		97/5	370.00 369.50	740 741	MEHMETBORAZAN FAHRETTİN	-	0.00 369.50	97/32	739.00	36950/73900	369.50	
686		97/6	370.00 0.50	1 741	AHMETKARADUMAN ALİ	-	0.00 0.50	97/36	742.00	50/74200	0.50	
687		97/6	370.00 369.50	740 741	DİYAP BALIKÇI ALİ	-	0.00 369.50	97/32	739.00	36950/73900	369.50	
688		97/7	285.00 277.00	277 285	HANİFİ ÇAĞLAR ŞÜKRÜ	-	0.00 277.00	97/33	562.00	27700/56200	277.00	
689		97/7	285.00 8.00	8 285	NAZMİYE YOĞURTÇU KAMİL	-	0.00 8.00	97/30	486.39	800/48639	8.00	
690		97/8	285.00 285.00	TAM	MEHMETCAN HAMZA	-	0.00 285.00	97/33	562.00	28500/56200	285.00	
691		97/9	370.00 370.00	TAM	MAHMUTKILIÇ YUSUF	-	0.00 370.00	97/34	740.50	37000/74050	370.00	
692		97/10	370.00 210.72	422 741	HALİL DURU MEHMETDUR	-	0.00 210.72	97/34	740.50	21072/74050	210.72	
693		97/10	370.00 79.64	319 1482	SEĐKA KIRILMAZ ABDULRAHİM	-	0.00 79.64	97/34	740.50	7964/74050	79.64	
694		97/10	370.00 79.64	319 1482	YUSUF AKIN BEKİR	-	0.00 79.64	97/34	740.50	7964/74050	79.64	
695		97/11	285.00 285.00	TAM	SÜLEYMANUZUN NAİM	-	0.00 285.00	97/35	523.50	28500/52350	285.00	
696		97/12	285.00 1.00	2 570	DURMUŞAVCI SADE	-	0.00 1.00	97/35	523.50	100/52350	1.00	
697		97/12	285.00 46.00	46 285	NECİME ARACI AHMET MERALARICA [Vrs.] HALİL NACI ARACI [Vrs.] HALİL EMİNE ARACI [Vrs.] HALİL,	-	0.00 46.00	97/40	550.00	4600/55000	46.00	
698		97/12	285.00 0.50	1 570	MEHMETNURİ DUMAN HAMİT	-	0.00 0.50	97/36	742.00	50/74200	0.50	
699		97/12	285.00 51.00	102 570	MUTİ ARSLAN KAMİL	-	0.00 51.00	97/35	523.50	5100/52350	51.00	
700		97/12	285.00 33.50	67 570	NAZMİYE YOĞURTÇU KAMİL	-	0.00 33.50	97/35	523.50	3350/52350	33.50	
701		97/12	285.00 76.50	153 570	OSMANCANDEMİR MUSTAFA	-	0.00 76.50	105/16	499.81	7650/49981	76.50	
702		97/12	285.00 15.33	46 855	ŞEFİKA AY ALAETTİN	-	0.00 15.33	97/35	523.50	1533/52350	15.33	
703		97/12	285.00 51.00	102 570	SUAT KANTARCI KAMİL	-	0.00 51.00	97/35	523.50	5100/52350	51.00	
704		97/12	285.00 7.67	23 855	ŞEFİKA AY ALAETTİN	-	0.00 7.67	97/35	523.50	767/52350	7.67	
705		97/12	285.00 2.50	5 570	ŞEVKET SEMERCI HÜSEYİN	-	0.00 2.50	97/35	523.50	250/52350	2.50	

Bestami GEDİK
Harita Mühendisi

TOPLAMALAN : 67114.62	MAL SAHİ PLERİ ARAŞTIRMA	SAYFA NO: 4
TOPLAMPAY : 67114.62	VE	
TOPLAMKAMULAŞTIRMA : 0.00	ÖZET FORMU	TOPLAMADA ALANI : 50585.03
TOP. DÜZENLE GİRMEYEN: 14351.52	(KADASTROPARSELİNE SIRALI)	O.KATILIM ORANI : 0.0000000
TOP. DÜZENLEMİYEN: 50585.03		D.O.PAYI ORANI : 0.0000000

K A D A S T R O							İ M A R					
SNo	Pafta	Ada/Par	Alan/Pay	Hisse	Malik/Baba Adı	Kamu	Dop/Th	Ada/Par	Alan	Hisse	Pay	
706		97/13	370.50 370.50	TAM	MEHMETNURİ DUMAN HAMİT	-	0.00 370.50	97/36	742.00	37050/74200	370.50	
707		97/14	370.50 370.50	TAM	AHMETKARADUMAN ALİ	-	0.00 370.50	97/36	742.00	37050/74200	370.50	
708		97/15	285.00 95.00	1 3	AHMETTERTEMİZ HASAN	-	0.00 95.00	97/37	570.00	9500/57000	95.00	
709		97/15	285.00 95.00	1 3	ESMİHAN TERTEMİZ İBRAHİM	-	0.00 95.00	97/37	570.00	9500/57000	95.00	
710		97/15	285.00 23.75	1 12	HASANHÜSEYİN TERTEMİZ FUAT	-	0.00 23.75	97/37	570.00	2375/57000	23.75	
711		97/15	285.00 23.75	1 12	İLAYDA TERTEMİZ FUAT	-	0.00 23.75	97/37	570.00	2375/57000	23.75	
712		97/15	285.00 23.75	1 12	RİMA TERTEMİZ FUAT	-	0.00 23.75	97/37	570.00	2375/57000	23.75	
713		97/15	285.00 23.75	1 12	SEMİRA TERTEMİZ MELİK	-	0.00 23.75	97/37	570.00	2375/57000	23.75	
714		97/16	285.00 142.50	1 2	MAHMUTHOROZ ALİ	-	0.00 142.50	97/37	570.00	14250/57000	142.50	
715		97/16	285.00 142.50	1 2	METİN HOROZ ALİ	-	0.00 142.50	97/37	570.00	14250/57000	142.50	
716		97/17	617.00 57.85	3 32	ASIYE COŞKUN CUMA	-	0.00 57.85	97/38	617.00	5785/61700	57.85	
717		97/17	617.00 57.85	3 32	HADİCE KORKUÇ CUMA	-	0.00 57.85	97/38	617.00	5785/61700	57.85	
718		97/17	617.00 57.84	3 32	MEHMETSAKIZ CUMA	-	0.00 57.84	97/38	617.00	5784/61700	57.84	
719		97/17	617.00 385.62	5 8	MİYESER SAKIZ MEHMET	-	0.00 385.62	97/38	617.00	38562/61700	385.62	
720		97/17	617.00 57.84	3 32	MUSTAFASAKIZ CUMA	-	0.00 57.84	97/38	617.00	5784/61700	57.84	
721		97/18	635.00 251.73	754 1902	BEDİA ARACI GARİP	-	0.00 251.73	97/39	635.00	25173/63500	251.73	
722		97/18	635.00 383.27	1148 1902	NURETTİN DAĞLI ZEYİNİDİN	-	0.00 383.27	97/39	635.00	38327/63500	383.27	
723		97/19	493.00 493.00	TAM	NECİME ARACI AHMET MERALARICA [Vrs.] HALİL NACİ ARACI [Vrs.] HALİL EMİNE ARACI [Vrs.] HALİL	-	0.00 493.00	97/40	550.00	49300/55000	493.00	
724		97/20	493.00 246.00	246 493	DİLEK BODUR TEVFIK RUŞ	-	0.00 246.00	97/41	495.00	24600/49500	246.00	
725		97/20	493.00 247.00	247 493	KAMİL ALTAY ABDURRAHMA	-	0.00 247.00	97/41	495.00	24700/49500	247.00	
726		97/21	493.00 493.00	TAM	BEYHANSALGAR BEKİR AYŞEGÜLÖZ [Vrs.] BEKİR GÜLHANGÜDER[Vrs.] BEKİR REYHANALPAR [Vrs.] BEKİR	-	0.00 493.00	97/42	494.00	49300/49400	493.00	
727		97/22	493.00 493.00	TAM	TÜRKANSÖNMEZ ALİ CENK SÖNMEZ[Vrs.] VURAL	-	0.00 493.00	97/43	494.00	49300/49400	493.00	

Bestami GEDİK
 Harita Mühendisi

TOPLAMALAN : 67114.62	MAL SAHİ PLER ARAŞTIRMA VE	SAYFA NO: 5
TOPLAMPAY : 67114.62	ÖZET FORMU	TOPLAMADA ALANI : 50585.03
TOPLAMKAMULAŞTIRMA : 0.00	(KADASTROPARSELİNE SIRALI)	O.KATILIM ORANI : 0.0000000
TOP. DÜZENLE. GİRMEYEN: 14351.52		D.O.PAYI ORANI : 0.0000000
TOP. DÜZENLEMİYEN: 50585.03		

K A D A S T R O							İ M A R				
SNo	Pafta	Ada/Par	Alan/Pay	Hisse	Malik/Baba Adı	Kamu	Dop/İTh	Ada/Par	Alan	Hisse	Pay
					SAVAŞ SÖNMEZ[Vrs.] VURAL BARIŞ SÖNMEZ[Vrs.] VURAL						
728		97/23	493.00 246.00	246 493	DEDE AKARÇAY DURMUŞ	-	0.00 246.00	97/44	493.00	24600/49300	246.00
729		97/23	493.00 247.00	247 493	MEHMETAKARÇAY DURMUŞ	-	0.00 247.00	97/44	493.00	24700/49300	247.00
730		97/24	493.00 493.00	TAM	BEDİA KARDAŞ YUSUF	-	0.00 493.00	97/45	493.00	TAM	493.00
731		97/25	493.00 493.00	TAM	SALİH KARPUZ ALİ	-	0.00 493.00	97/46	493.00	TAM	493.00
732		97/26	493.00 493.00	TAM	HAVA DEVRİM SÜLEYMAN	-	0.00 493.00	97/47	493.00	TAM	493.00
733		97/27	493.00 493.00	TAM	CEMİL YÜKSEL İBRAHİM	-	0.00 493.00	97/48	493.00	TAM	493.00
734		97/28	577.00 1.00	1 577	ARSIZER UZUN MEVLÜT	-	0.00 1.00	97/49	562.00	100/56200	1.00
735		97/28	577.00 1.00	1 577	ŞÜKRANBELEN MEHMET MIRAY YAPICI [Vrs.] BEKİR NEVZAT BELEN [Vrs.] BEKİR BEYHANSALGAR[Vrs.] BEKİR AYŞEGÜLÖZ [Vrs.] BEKİR GÜLHANGÜDER[Vrs.] BEKİR REYHANALPAR [Vrs.] BEKİR	-	0.00 1.00	97/42	494.00	100/49400	1.00
736		97/28	577.00 2.00	2 577	CUMASAKIZ SEMİR	-	0.00 2.00	97/49	562.00	200/56200	2.00
737		97/28	577.00 1.00	1 577	GARIP ARACA HASAN	-	0.00 1.00	97/49	562.00	100/56200	1.00
738		97/28	577.00 11.00	11 577	NECİME ARACI AHMET MERALARICA [Vrs.] HALİL NACİ ARACI [Vrs.] HALİL EMİNE ARACI [Vrs.] HALİL	-	0.00 11.00	97/40	550.00	1100/55000	11.00
739		97/28	577.00 1.00	1 577	HASANTERTEMİZ SALİH	-	0.00 1.00	97/49	562.00	100/56200	1.00
740		97/28	577.00 2.00	2 577	KAMİL ALTAY ABDURRAHMA	-	0.00 2.00	97/41	495.00	200/49500	2.00
741		97/28	577.00 139.00	139 577	KASIM GÜLMEN MÜSELLEM	-	0.00 139.00	97/49	562.00	13900/56200	139.00
742		97/28	577.00 279.00	279 577	NAHİDE GÜLMEN SELİM ALİ GÜLMEN[Vrs.] MEHMET SAMI GÜLMEN[Vrs.] MEHMET HASAN GÜLMEN[Vrs.] MEHMET ASEMİN GÜLMEN [Vrs.] MEHMET	-	0.00 279.00	97/49	562.00	27900/56200	279.00
743		97/28	577.00 139.00	139 577	MERYEMGÜLMEN ABDULHAMİT	-	0.00 139.00	97/49	562.00	13900/56200	139.00

Bestami GEDİK
Harita Mühendisi

TOPLAMALAN : 67114.62
TOPLAMPAY : 67114.62
TOPLAMKAMULAŞTIRMA : 0.00
TOP. DÜZENLE. GİRMEYEN: 14351.52
TOP. DÜZENLEMİYEN: 50585.03

MAL SAHİPLERİ ARAŞTIRMA
VE
ÖZET FORMU
(KADASTROPARSELİNE SIRALI)

SAYFA NO: 6
TOPLAMADA ALANI : 50585.03
O.KATILIM ORANI : 0.0000000
D.O.PAYI ORANI : 0.0000000

K A D A S T R O							I M A R				
SNo	Pafta	Ada/Par	Alan/Pay	Hisse	Malik/Baba Adı	Kamu	Dop/İTh	Ada/Par	Alan	Hisse	Pay
744		97/28	577.00 1.00	1 577	TÜRKAN SÖNMEZ ALİ CENK SÖNMEZ[Vrs.] VURAL SAVAŞ SÖNMEZ[Vrs.] VURAL BARIŞ SÖNMEZ[Vrs.] VURAL	-	0.00 1.00	97/43	494.00	100/49400	1.00
747		98/1	139.00 139.00	TAM	ŞERİFE AYDINLI NOMAN CELAL KARPUZ [Vrs.] NOMAN SABAH KARPUZ[Vrs.] NOMAN ŞERİFE AYDINLI [Vrs.] NOMAN CEMİLE SAĞIR [Vrs.] NOMAN MEDİHA KESKİN [Vrs.] NOMAN	-	0.00 139.00	98/45	606.71	13900/60671	139.00
751		98/2	142.00 142.00	TAM	YUSUF ESMER İBRAHİM	-	0.00 142.00	98/45	606.71	14200/60671	142.00
752		98/5	142.00 142.00	TAM	FİKRİYE ESMER TACETTİN FİKRET ESMER[Vrs.] HABİP DENİZ ESMEROĞUŞ[Vr HABİP FUNDAESMERBUYUKSAN HABİP ZEYNETTİN ESMER [Vr RECEP ZEKİ ESMER [Vrs.] RECEP SEMİR ESMER[Vrs.] RECEP ALİ ESMER[Vrs.] RECEP TURKANKURT [Vrs.] RECEP YILDIZ OKCU[Vrs.] RECEP SEVGİ KUZU [Vrs.] BAHİTTİN GÜLBAHARKILINÇ [Vrs BAHİTTİN MURATESMER [Vrs.] BAHİTTİN NURAN[Vrs.]	-	0.00 142.00	98/47	610.85	14200/61085	142.00
753		98/6	142.00 35.51	1 4	ZEKİYE PIRINC İSA	-	0.00 35.51	98/47	610.85	3551/61085	35.51
1419		98/6	142.00 26.62	3 16	FİKRET PIRINC ABDO	-	0.00 26.62	98/47	610.85	2662/61085	26.62
1420		98/6	142.00 26.62	3 16	MEHMETPIRINC ABDO	-	0.00 26.62	98/47	610.85	2662/61085	26.62
1421		98/6	142.00 53.25	3 8	MEHZEŞODUK İSA	-	0.00 53.25	98/47	610.85	5325/61085	53.25
754		98/7	142.00 142.00	TAM	DIYAP ATAR RASİM	-	0.00 142.00	98/49	873.34	14200/87334	142.00
764		98/8	142.00 142.00	TAM	DIYAP ATAR RASİM	-	0.00 142.00	98/49	873.34	14200/87334	142.00
765		98/9	142.00 142.00	TAM	DIYAP ATAR RASİM	-	0.00 142.00	98/49	873.34	14200/87334	142.00
766		98/10	142.00 142.00	TAM	ZEKİ KESER ABDO	-	0.00 142.00	98/48	611.12	14200/61112	142.00
767		98/11	142.00 71.00	1 2	HURİYE SÜRMELİOĞLU MALİK	-	0.00 71.00	98/48	611.12	7100/61112	71.00

Bestami GEDİK
Harita Mühendisi

K A D A S T R O			İ M A R								
SNo	Pafta	Ada/Par	Alan/Pay	Hisse	Malik/Baba Adı	Kamu	Dop/İTh	Ada/Par	Alan	Hisse	Pay
768		98/11	142.00 71.00	1 2	HURİYE SÜRMEİOĞLU MALİK	-	0.00 71.00	98/48	611.12	7100/61112	71.00
769		98/12	142.00 142.00	TAM	DIYAP ATAR RASİM	-	0.00 142.00	98/50	606.01	14200/60601	142.00
770		98/13	142.00 142.00	TAM	DIYAP ATAR RASİM	-	0.00 142.00	98/50	606.01	14200/60601	142.00
771		98/14	142.00 142.00	TAM	DIYAP ATAR RASİM	-	0.00 142.00	98/51	601.59	14200/60159	142.00
772		98/15	142.00 142.00	TAM	DIYAP ATAR RASİM	-	0.00 142.00	98/51	601.59	14200/60159	142.00
773		98/16	142.00 142.00	TAM	GÜLNAZARSLAN MEHMET	-	0.00 142.00	98/52	608.27	14200/60827	142.00
774		98/17	142.00 142.00	TAM	GÜLNAZARSLAN MEHMET	-	0.00 142.00	98/52	608.27	14200/60827	142.00
775		98/18	129.00 64.50	1 2	ABDÜLAZİZ HOCA MEHMET	-	0.00 64.50	98/53	590.71	6450/59071	64.50
776		98/18	129.00 64.50	1 2	NURİYE HOCA MEHMET	-	0.00 64.50	98/53	590.71	6450/59071	64.50
777		98/19	102.00 51.00	1 2	KAZİME TOPAL AHMET	-	0.00 51.00	98/53	590.71	5100/59071	51.00
778		98/19	102.00 51.00	1 2	MEHMETTOPAL HASAN	-	0.00 51.00	98/53	590.71	5100/59071	51.00
779		98/20	222.00 222.00	TAM	MEHMETYILDIZ HÜSEYİN	-	0.00 222.00	98/54	585.64	22200/58564	222.00
780		98/23	144.00 144.00	TAM	ALİ PENPE AHMET	-	0.00 144.00	98/52	608.27	14400/60827	144.00
781		98/24	144.00 144.00	TAM	YAŞAR ÇENGEL CEMİL	-	0.00 144.00	98/52	608.27	14400/60827	144.00
782		98/25	144.00 144.00	TAM	OKTAY AKGÜN MUSTAFA	-	0.00 144.00	98/51	601.59	14400/60159	144.00
783		98/26	144.00 72.00	1 2	İBRAHİM ERGEN AHMET	-	0.00 72.00	98/51	601.59	7200/60159	72.00
784		98/26	144.00 72.00	1 2	ŞİKKERİYE ERGEN SÜLEYMAN	-	0.00 72.00	98/51	601.59	7200/60159	72.00
785		98/27	144.00 72.00	1 2	SEZER CAN ŞAH MUHSİN	-	0.00 72.00	98/50	606.01	7200/60601	72.00
1422		98/27	144.00 72.00	1 2	YUSUF YAKIŞIKLI AHMET	-	0.00 72.00	98/50	606.01	7200/60601	72.00
786		98/28	144.00 144.00	TAM	EMEL ERTAŞ SÜLEYMAN SUZANKARA [Vrs.] VAHİT EBRU KARA [Vrs.] VAHİT SÜLEYMANKARA [Vrs.] VAHİT ESİN KARA [Vrs.] VAHİT LEYLA KARA [Vrs.] MİKAL	-	0.00 144.00	98/50	606.01	14400/60601	144.00
792		98/29	144.00 144.00	TAM	DIYAP ATAR RASİM	-	0.00 144.00	98/49	873.34	14400/87334	144.00
793		98/30	144.00 144.00	TAM	DIYAP ATAR RASİM	-	0.00 144.00	98/49	873.34	14400/87334	144.00
794		98/31	144.00 144.00	TAM	DIYAP ATAR RASİM	-	0.00 144.00	98/49	873.34	14400/87334	144.00

Bestami GEDİK
Harita Mühendisi:

TOPLAMALAN : 67114.62
TOPLAMPAY : 67114.62
TOPLAMKAMULAŞTIRMA : 0.00
TOP. DÜZENLE. GİRMEYEN: 14351.52
TOP. DÜZENLEMİYEN: 50585.03

MAL SAHİ PLERİ ARAŞTIRMA
VE
ÖZET FORMU
(KADASTROPARSELİNE SIRALI)

SAYFA NO: 8
TOPLAMADA ALANI : 50585.03
O.KATILIM ORANI : 0.000000
D.O.PAYI ORANI : 0.000000

K A D A S T R O						I M A R					
SNo	Pafta	Ada/Par	Alan/Pay	Hisse	Malik/Baba Adı	Kamu	Dop/İTh	Ada/Par	Alan	Hisse	Pay
796		98/32	144.00 144.00	TAM	NAHİDE KAPAN RECEP MEHMETKAPAN[Vrs.] RECEP SEMİR KAPAN[Vrs.] RECEP SERDAL KAPAN[Vrs.] RECEP NERİMANCELİK [Vrs.] RECEP SERKANKAPAN[Vrs.] RECEP	-	0.00 144.00	98/48	611.12	14400/61112	144.00
802		98/33	144.00 144.00	TAM	NAHİDE KAPAN RECEP MEHMETKAPAN [Vrs.] RECEP SEMİR KAPAN [Vrs.] RECEP SERDAL KAPAN[Vrs.] RECEP NERİMANCELİK [Vrs.] RECEP SERKANKAPAN[Vrs.] RECEP	-	0.00 144.00	98/48	611.12	14400/61112	144.00
807		98/34	144.00 144.00	TAM	HATİCE ÇELİK ALİ	-	0.00 144.00	98/47	610.85	14400/61085	144.00
808		98/35	144.00 48.00	1 3	CIHAT BERKYÜREK TAHA	-	0.00 48.00	98/47	610.85	4800/61085	48.00
809		98/35	144.00 48.00	1 3	MUBAREKBERKYÜREK TAHA	-	0.00 48.00	98/47	610.85	4800/61085	48.00
810		98/35	144.00 48.00	1 3	NECLA BERKYÜREK TAHA	-	0.00 48.00	98/47	610.85	4800/61085	48.00
811		98/36	144.00 48.00	1 3	CIHAT BERKYÜREK TAHA	-	0.00 48.00	98/46	609.18	4800/60918	48.00
812		98/36	144.00 48.00	1 3	MUBAREKBERKYÜREK TAHA	-	0.00 48.00	98/46	609.18	4800/60918	48.00
813		98/36	144.00 48.00	1 3	NECLA BERKYÜREK TAHA	-	0.00 48.00	98/46	609.18	4800/60918	48.00
814		98/37	144.00 72.00	1 2	CÜNEYTASLAN MEHMET	-	0.00 72.00	98/46	609.18	7200/60918	72.00
815		98/37	144.00 72.00	1 2	İBRAHİM AVCI İBRAHİM	-	0.00 72.00	98/46	609.18	7200/60918	72.00
816		98/38	144.00 144.00	TAM	DÜNYAREYHANOĞLU NURETTİN	-	0.00 144.00	98/45	606.71	14400/60671	144.00
819		98/39	144.00 144.00	TAM	HATİCE KARPUZ ABDULMECİT CELEL KARPUZ [Vrs.] NOMAN SABAK KARPUZ[Vrs.] NOMAN ŞERİFE AYDINLI [Vrs.] NOMAN CEMİLE SAGIR [Vrs.] NOMAN MEDIHA KESKİN [Vrs.] NOMAN	-	0.00 144.00	98/45	606.71	14400/60671	144.00
824		98/40	144.00 144.00	TAM	HATİCE KARPUZ ABDULMECİT CELAL KARPUZ[Vrs.] NOMAN SABA KARPUZ[Vrs.] NOMAN ŞERİFE AYDINLI [Vrs.] NOMAN CEMİLE SAĞIR [Vrs.]	-	0.00 144.00	98/44	761.61	14400/76161	144.00

Bestami GEDİK
Harita Mühendisi

TOPLAMALAN : 67114.62
TOPLAMPAY : 67114.62
TOPLAMKAMULAŞTIRMA : 0.00
TOP. DÜZENLE. GİRMEYEN: 14351.52
TOP. DÜZENLEMİYEN: 50585.03

MAL SAHİPLERİ ARAŞTIRMA
VE
ÖZET FORMU
(KADASTROPARSELİNE SIRALI)

SAYFA NO: 9
TOPLAMADA ALANI : 50585.03
O.KATILIM ORANI : 0.0000000
D.O.PAYI ORANI : 0.0000000

K A D A S T R O							İ M A R				
SNo	Pafta	Ada/Par	Alan/Pay	Hisse	Malik/Baba Adı	Kamu	Dop/İTh	Ada/Par	Alan	Hisse	Pay
					NOMAN MEDİHA KESKİN [Vrs.] NOMAN						
829		98/41	284.00 100.00	100 284	ALİ GÜLER DİYAP	-	0.00 100.00	98/46	609.18	10000/60918	100.00
830		98/41	284.00 92.00	23 71	ALİ KURT HASAN	-	0.00 92.00	98/46	609.18	9200/60918	92.00
831		98/41	284.00 92.00	23 71	LEVZE KURT MAHMUT	-	0.00 92.00	98/46	609.18	9200/60918	92.00
832		98/42	288.00 288.00	TAM	EMİRE AĞAÇ MEHMET	-	0.00 288.00	98/53	590.71	28800/59071	288.00
1304		98/43	411.00 388.00	776 822	NESİM İNAN MEHMET	-	0.00 388.00	98/44	761.61	38800/76161	388.00
1305		98/43	411.00 23.00	23 411	CELAL KARPUZ NOMAN CELAL KARPUZ[Vrs.] NOMAN SABAĞ KARPUZ[Vrs.] NOMAN ŞERİFE AYDINLI [Vrs.] NOMAN CEMİLE SAĞIR [Vrs.] NOMAN MEDİHA KESKİN [Vrs.] NOMAN	-	0.00 23.00	98/44	761.61	2300/76161	23.00
834		99/2	510.00 510.00	TAM	SÜLEYMANAĞIR ABDURRAHİM	-	0.00 510.00	99/5	795.34	51000/79534	510.00
835		99/3	417.00 208.00	208 417	NURİYE KIZILNAR HASAN	-	0.00 208.00	99/10	617.51	20800/61751	208.00
836		99/3	417.00 209.00	209 417	SALİH KIZILNAR SELAMİ	-	0.00 209.00	99/10	617.51	20900/61751	209.00
837		99/4	280.00 280.00	TAM	NECATİ KIZILNAR SALİH	-	0.00 280.00	99/9 99/10	634.33 617.51	7949/63433 20051/61751	79.49 200.51
838		105/2	416.00 208.00	1 2	CÜNEYTATEŞÇİ FERİT	-	0.00 208.00	105/23	485.57	20800/48557	208.00
839		105/2	416.00 208.00	1 2	YILMAZ YORULMAZ SALAHADDİN	-	0.00 208.00	105/24	834.91	20800/83491	208.00
840		105/3	416.00 253.00	506 832	GÜLSENAYTAŞ İBRAHİM	-	0.00 253.00	105/15	1532.70	25300/153270	253.00
841		105/3	416.00 18.00	36 832	İSMET CANDEMİR MUSTAFA	-	0.00 18.00	105/16	499.81	1800/49981	18.00
842		105/3	416.00 55.50	111 832	OSMANCANDEMİR MUSTAFA	-	0.00 55.50	105/16	499.81	5550/49981	55.50
843		105/3	416.00 79.00	158 832	SÜLEYMANATEŞÇİ ALİ	-	0.00 79.00	105/24	834.91	7900/83491	79.00
844		105/3	416.00 10.00	20 832	ŞABAN YILDIZ İBRAHİM	-	0.00 10.00	105/24	834.91	1000/83491	10.00
845		105/3	416.00 0.50	1 832	YUSUF BAĞDATLI ALİ	-	0.00 0.50	105/17	625.78	50/62578	0.50
846		105/4	416.00 206.00	206 416	HANİFİ TAN FEHMİ	-	0.00 206.00	105/22	446.85	20600/44685	206.00
847		105/4	416.00 206.00	206 416	MEVLÜT TAN FEHMİ	-	0.00 206.00	105/22	446.85	20600/44685	206.00
848		105/4	416.00 4.00	4 416	ŞAHİDE PARMAKSIZ İBRAHİM	-	0.00 4.00	105/24	834.91	400/83491	4.00
849		105/5	424.00 424.00	TAM	ŞAHİDE PARMAKSIZ İBRAHİM	-	0.00 424.00	105/15	1532.70	42400/153270	424.00

Bestami GEDİK
Harita Mühendisi

TOPLAMALAN : 67114.62
TOPLAMPAY : 67114.62
TOPLAMKAMULAŞTIRMA : 0.00
TOP. DÜZENLE. GİRMEYEN: 14351.52
TOP. DÜZENLEMEYİBİREN: 50585.03

MAL SAHİ PLERİ ARAŞTIRMA
VE
ÖZET FORMU
(KADASTROPARSELİNE SIRALI)

SAYFA NO: 10
TOPLAMADA ALANI : 50585.03
O.KATILIM ORANI : 0.000000
D.O.PAYI ORANI : 0.000000

K A D A S T R O							I M A R					
SNö	Pafta	Ada/Par	Alan/Pay	Hisse	Malik/Baba Adı	Kamu	Dop/Ith	Ada/Par	Alan	Hisse	Pay	
850		105/6	424.00 418.00	418 424	HAMİT BOĞA MUSTAFA	-	0.00 418.00	105/15	1532.70	41800/153270	418.00	
851		105/6	424.00 6.00	6 424	ŞABAN YILDIZ İBRAHİM	-	0.00 6.00	105/24	834.91	600/83491	6.00	
852		105/7	424.00 346.00	173 212	HAMİT BOĞA MUSTAFA	-	0.00 346.00	105/15 105/16	1532.70 499.81	25950/153270 8650/49981	259.50 86.50	
860		105/7	424.00 78.00	78 424	ŞAHİDE PARMAKSIZ İBRAHİM	-	0.00 78.00	105/24	834.91	7800/83491	78.00	
861		105/8	416.00 413.00	413 416	NESİM ÇOLAKOĞLU ALİ	-	0.00 413.00	105/21	445.12	41300/44512	413.00	
862		105/8	416.00 3.00	3 416	SÜLEYMANATEŞ ALİ	-	0.00 3.00	105/24	834.91	300/83491	3.00	
864		105/9	416.00 412.00	103 104	BERAT ALİ KİSAOĞLU ALATTİN BOTANKUŞ [Vrs.] ABDURRAHMANVRS İŞ	-	0.00 412.00	105/20	443.48	41200/44348	412.00	
865		105/9	416.00 4.00	4 416	ŞAHİDE PARMAKSIZ İBRAHİM	-	0.00 4.00	105/24	834.91	400/83491	4.00	
866		105/10	416.00 416.00	TAM	İBRAHİM AKCALI MUSTAFA	-	0.00 416.00	105/19	442.14	41600/44214	416.00	
867		105/11	416.00 416.00	TAM	GÜLCANKAYA SELİM ÖZLEMKAYA [Vrs.] NIHAT ÖZGEKAYA [Vrs.] NIHAT GÖZDEKAYA [Vrs.] NIHAT ALİ CAN KAYA [Vrs.] NIHAT	-	0.00 416.00	105/18	715.69	41600/71569	416.00	
868		105/12	416.00 416.00	TAM	GÜLCANKAYA SELİM ÖZLEMKAYA [Vrs.] NIHAT ÖZGEKAYA [Vrs.] NIHAT GÖZDEKAYA [Vrs.] NIHAT ALİ CAN KAYA [Vrs.] NIHAT	-	0.00 416.00	105/16 105/18	499.81 715.69	11631/49981 29969/71569	116.31 299.69	
869		105/13	416.00 300.00	300 416	HASANBARUT YUSUF	-	0.00 300.00	105/17	625.78	30000/62578	300.00	
870		105/13	416.00 116.00	116 416	ŞAHİDE PARMAKSIZ İBRAHİM	-	0.00 116.00	105/24	834.91	11600/83491	116.00	
871		106/2	476.00 476.00	TAM	ABDURRAHİMDURMUŞ İBRAHİM GÜLCANUYSAL [Vrs.] İBRAHİM BELGİN UYSAL [Vrs.] İBRAHİM MUNİR DURMUŞ[Vrs.] İBRAHİM İBRAHİM DURMUŞVrs. İSA	-	0.00 476.00	106/30	504.17	47600/50417	476.00	
876		106/3	429.00 429.00	TAM	ESER ÇETİN HASAN CİLEM KÖYBAŞI [Vrs.] HASAN ÇİĞDEMAYTAŞ [Vrs.] HASAN	-	0.00 429.00	106/31	460.81	42900/46081	429.00	
877		106/4	433.00 391.00	391 433	FEHİME DUMAN MIKAIL	-	0.00 391.00	106/32	464.45	39100/46445	391.00	

Bestami GEDİ
Harita Mühendisi

TOPLAMALAN : 67114.62	MAL SAHİ PLERİ ARAŞTIRMA	SAYFA NO: 11
TOPLAMPAY : 67114.62	VE	
TOPLAMKAMULAŞTIRMA : 0.00	ÖZET FORMU	
TOP. DÜZENLE. GİRMEYEN: 14351.52	(KADASTROPARSELİNE SIRALI)	TOPLAMADA ALANI : 50585.03
TOP. DÜZENLEMEYİBİREN: 50585.03		O.KATILIM ORANI : 0.0000000
		D.O.PAYI ORANI : 0.0000000

K A D A S T R O							I M A R				
SNo	Pafta	Ada/Par	Alan/Pay	Hisse	Malik/Baba Adı	Kamu	Dop/İth	Ada/Par	Alan	Hisse	Pay
878		106/4	433.00 42.00	42 433	SUAT DURMUŞ İBRAHİM HALİL	-	0.00 42.00	106/32	464.45	4200/46445	42.00
879		106/5	436.00 21.00	21 436	ABDURRAHİMDURMUŞ İBRAHİM GÜLCANUYSAL [Vrs.] İBRAHİM BELGİN UYSAL [Vrs.] İBRAHİM MUNİR DURMUŞ[Vrs.] İBRAHİM İBRAHİM DURMUŞ[Vrs.] İSA	-	0.00 21.00	106/30	504.17	2100/50417	21.00
880		106/5	436.00 11.00	11 436	AHMETTOSUN İBRAHİM	-	0.00 11.00	106/33	467.01	1100/46701	11.00
881		106/5	436.00 5.00	5 436	NESİBE BAYAR HAYRETTİN FATMA ÖZDMİR [Vrs.] ALİ SELVİ ATAR [Vrs.] ALİ AYŞE ÇİMER [Vrs.] ALİ DÖNEKÖSE [Vrs.] ALİ KADERKUŞAK [Vrs.] ALİ SONGÜLDOĞAN[Vrs.] ALİ MURATBAYAR [Vrs.] ALİ HATİCE ONARIR [Vrs.] ALİ İSA BAYAR [Vrs.] ALİ	-	0.00 5.00	106/33	467.01	500/46701	5.00
885		106/5	436.00 1.00	1 436	LEYLA ÖZKAN MUHARREM	-	0.00 1.00	106/33	467.01	100/46701	1.00
886		106/5	436.00 4.00	4 436	MEHMETÖZER ABBAS	-	0.00 4.00	106/33	467.01	400/46701	4.00
887		106/5	436.00 378.00	378 436	MEHMETTELLİ MEMET	-	0.00 378.00	106/33	467.01	37800/46701	378.00
888		106/5	436.00 3.00	3 436	FATMA KÖŞKER SUPHI UMİT KÖŞKER[Vrs.] MIKTAT UMRANNAR [Vrs.] MIKTAT UZAY KÖŞKER[Vrs.] MIKTAT	-	0.00 3.00	106/33	467.01	300/46701	3.00
889		106/5	436.00 11.00	11 436	MUSTAFAYILMAZ HANIFI	-	0.00 11.00	106/33	467.01	1100/46701	11.00
891		106/5	436.00 2.00	2 436	YUSUF NIZAMOĞLU BİLAL	-	0.00 2.00	106/33	467.01	200/46701	2.00
892		106/6	439.00 439.00	TAM	CEMALATAR İSMAIL	-	0.00 439.00	106/34	469.57	43900/46957	439.00
893		106/7	443.00 219.00	219 443	NESİBE BAYAR HAYRETTİN FATMA ÖZDMİR [Vrs.] ALİ SELVİ ATAR [Vrs.] ALİ AYŞE ÇİMER [Vrs.] ALİ DÖNEKÖSE [Vrs.] ALİ KADERKUŞAK [Vrs.] ALİ SONGÜLDOĞAN[Vrs.] ALİ	-	0.00 219.00	106/35	473.20	21900/47320	219.00

Bestami GEDİK
Harita Mühendisi

TOPLAMALAN : 67114.62
TOPLAMPAY : 67114.62
TOPLAMKAMULAŞTIRMA : 0.00
TOP. DÜZENLE. GİRMEYEN: 14351.52
TOP. DÜZENLEMİYEN: 50585.03

MAL SAHİPLERİ ARAŞTIRMA
VE
ÖZET FORMU
(KADASTROPARSELİNİ SIRALI)

SAYFA NO: 12

TOPLAMADA ALANI : 50585.03
O.KATILIM ORANI : 0.0000000
D.O.PAYI ORANI : 0.0000000

K A D A S T R O							I M A R				
SNo	Pafta	Ada/Par	Alan/Pay	Hisse	Malik/Baba Adı	Kamu	Dop/İTh	Ada/Par	Alan	Hisse	Pay
					MURATBAYAR [Vrs.] ALİ HATİCE ONARIR [Vrs.] ALİ İSA BAYAR [Vrs.] ALİ						
894		106/7	443.00 224.00	224 443	GÜLDANEATAR MEHMET	-	0.00 224.00	106/35	473.20	22400/47320	224.00
895		106/8	446.00 446.00	TAM	ABDULKADİR ÖZER HAYRETTİN	-	0.00 446.00	106/36	475.76	44600/47576	446.00
896		106/9	449.00 224.50	449 898	FERHAT ÇETİNKAYA HANIFI	-	0.00 224.50	106/37	478.32	22450/47832	224.50
897		106/9	449.00 224.50	449 898	MEHMETÇETİNKAYA HANIFI	-	0.00 224.50	106/37	478.32	22450/47832	224.50
898		106/10	452.00 224.75	90 181	FAHİR KIZILNAR SALİH	-	0.00 224.75	106/38	480.88	22475/48088	224.75
899		106/10	452.00 2.50	1 181	FATMA KÖŞKER SUPHI UMİT KOSKER[Vrs.] KİKTAT UMRANNAR [Vrs.] MİKTAT UZAY KOSKER[Vrs.] MİKTAT	-	0.00 2.50	106/33	467.01	250/46701	2.50
900		106/10	452.00 224.75	90 181	FAHİR KIZILNAR SALİH	-	0.00 224.75	106/38	480.88	22475/48088	224.75
901		106/11	456.00 5.00	5 456	AHMETTOSUN İBRAHİM	-	0.00 5.00	106/39	484.50	500/48450	5.00
902		106/11	456.00 19.00	19 456	ALİ AKYOL MEHMET	-	0.00 19.00	106/39	484.50	1900/48450	19.00
903		106/11	456.00 229.00	229 456	ALİ SERİN KAMİL	-	0.00 229.00	106/39	484.50	22900/48450	229.00
904		106/11	456.00 20.00	20 456	BEDİR DEVRİM ALİ	-	0.00 20.00	106/39	484.50	2000/48450	20.00
905		106/11	456.00 102.00	102 456	CELAL TAŞYÜREK ALİ	-	0.00 102.00	106/39	484.50	10200/48450	102.00
906		106/11	456.00 19.00	19 456	CEMİLE DEVRİM ABDULLAH	-	0.00 19.00	106/39	484.50	1900/48450	19.00
907		106/11	456.00 1.00	1 456	GANİME SALKAN ABDULAZİZ	-	0.00 1.00	106/39	484.50	100/48450	1.00
908		106/11	456.00 3.00	3 456	İBRAHİM YILDIRMÖZ MEVLÜT	-	0.00 3.00	106/39	484.50	300/48450	3.00
909		106/11	456.00 1.00	1 456	MEHMETURUZ MUSTAFA	-	0.00 1.00	106/39	484.50	100/48450	1.00
910		106/11	456.00 15.00	15 456	MİKTAT SENCİL DİYAP	-	0.00 15.00	106/39	484.50	1500/48450	15.00
911		106/11	456.00 1.00	1 456	NADİRE AZAK SABA	-	0.00 1.00	106/39	484.50	100/48450	1.00
912		106/11	456.00 21.00	21 456	VELİ KARA İBRAHİM	-	0.00 21.00	106/39	484.50	2100/48450	21.00
913		106/11	456.00 20.00	20 456	ZÜBEYİR BODUR AHMET	-	0.00 20.00	106/39	484.50	2000/48450	20.00
914		106/12	459.00 459.00	TAM	ALAADDİN BAYER SÜLEYMAN	-	0.00 459.00	106/40	976.69	45900/97669	459.00
915		106/13	462.00 0.50	1 925	MUSTAFAYILMAZ HANIFI	-	0.00 0.50	106/33	467.01	50/46701	0.50

Bestami GED
Harita Mühendis.

TOPLAMALAN : 67114.62
TOPLAMPAY : 67114.62
TOPLAMKAMULAŞTIRMA : 0.00
TOP. DÜZENLE. GİRMEYEN: 14351.52
TOP. DÜZENLEMİYEN: 50585.03

MAL SAHİ PLERİ ARAŞTIRMA
VE
ÖZET FORMU
(KADASTROPARSELİNE SIRALI)

SAYFA NO: 13
TOPLAMADA ALANI : 50585.03
O.KATILIM ORANI : 0.000000
D.O.PAYI ORANI : 0.000000

K A D A S T R O							I M A R				
SNo	Pafta	Ada/Par	Alan/Pay	Hisse	Malik/Baba Adı	Kamu	Dop/İTh	Ada/Par	Alan	Hisse	Pay
916		106/13	462.00 461.50	924 925	RECEPKURUM MUSTAFA	-	0.00 461.50	106/40	976.69	46150/97669	461.50
917		106/14	483.00 241.50	1 2	CEMİL KIZILNAR SALİH	-	0.00 241.50	106/41	483.00	24150/48300	241.50
918		106/14	483.00 241.50	1 2	SEMİH KIZILNAR SALİH	-	0.00 241.50	106/41	483.00	24150/48300	241.50
919		106/15	270.00 270.00	TAM	CELAL YOLCU MEMET	-	0.00 270.00	106/42	540.00	27000/54000	270.00
920		106/16	270.00 270.00	TAM	CELAL YOLCU MEMET	-	0.00 270.00	106/42	540.00	27000/54000	270.00
921		106/17	351.00 351.00	TAM	İBRAHİM YILDIRMÖZ MEVLÜT	-	0.00 351.00	106/43	702.00	35100/70200	351.00
922		106/18	351.00 166.00	166 351	ALİ AKYOL MEHMET	-	0.00 166.00	106/43	702.00	16600/70200	166.00
923		106/18	351.00 92.50	185 702	TAYFUR KAYA ALİ	-	0.00 92.50	106/43	702.00	9250/70200	92.50
924		106/18	351.00 92.50	185 702	YAKUP KAYA ALİ	-	0.00 92.50	106/43	702.00	9250/70200	92.50
926		106/19	270.00 270.00	TAM	AHMETDELHİS YAHYA SABİT DELHİS [Vrs.] YAHYA NİHAT DELHİS [Vrs.] YAHYA FATMA USLU [Vrs.] YAHYA MURAT DELHİS [Vrs.] YAHYA	-	0.00 270.00	106/44	540.00	27000/54000	270.00
1317		106/20	270.00 270.00	TAM	ALİ BOSTANLI FARIS	-	0.00 270.00	106/44	540.00	27000/54000	270.00
1318		106/21	351.00 351.00	TAM	SELAHETTİN CENGEL OSMAN	-	0.00 351.00	106/45	702.00	35100/70200	351.00
927		106/22	351.00 117.00	1 3	ABDO DEVRİM BEDİR	-	0.00 117.00	106/45	702.00	11700/70200	117.00
928		106/22	351.00 117.00	1 3	CEVAT DEVRİM BEDİR	-	0.00 117.00	106/45	702.00	11700/70200	117.00
929		106/22	351.00 117.00	1 3	FUAT DEVRİM BEDİR	-	0.00 117.00	106/45	702.00	11700/70200	117.00
930		106/23	270.00 90.00	1 3	CEMİL ARSLAN MUNİF	-	0.00 90.00	106/46	540.00	9000/54000	90.00
931		106/23	270.00 180.00	2 3	CEMİL ARSLAN MUNİF	-	0.00 180.00	106/46	540.00	18000/54000	180.00
933		106/24	270.00 270.00	TAM	KENAN BULUT MUSTAFA	-	0.00 270.00	106/46	540.00	27000/54000	270.00
935		106/25	351.00 351.00	TAM	MEHMET HORUZ MUSTAFA	-	0.00 351.00	106/47	702.00	35100/70200	351.00
936		106/26	351.00 220.00	220 351	MAHMUT DEVRİM SÜLEYMAN	-	0.00 220.00	106/47	702.00	22000/70200	220.00
937		106/26	351.00 131.00	131 351	ŞABAN DEVRİM MAHMUT	-	0.00 131.00	106/47	702.00	13100/70200	131.00
938		106/27	270.00 270.00	TAM	GANİME SALKAN ABDULAZİZ	-	0.00 270.00	106/48	540.00	27000/54000	270.00
939		106/28	270.00 270.00	TAM	GANİME SALKAN ABDULAZİZ	-	0.00 270.00	106/48	540.00	27000/54000	270.00
940		106/29	483.00 241.00	241 483	FERİD ERGÜN SALAHATTİN	-	0.00 241.00	106/49	483.00	24100/48300	241.00

Bestami GEDİK
Harita Mühendisi

K A D A S T R O				I M A R							
SNo	Pafta	Ada/Par	Alan/Pay	Hisse	Malik/Baba Adı	Kamu	Dop/İTh	Ada/Par	Alan	Hisse	Pay
					AHMET ERGÜN[Vrs.] SALAHATTİN METİN ERGÜN[Vrs.] SALAHATTİN NAİME DOĞRUSÖZ[Vrs.] SALAHATTİN REMZİ ERGÜN[Vrs.] SALAHATTİN YUSUF ERGÜN[Vrs.] SALAHATTİN NERMİN DEVRİM [Vrs.] SALAHATTİN SABAH KESKİN [Vrs.] SALAHATTİN RECEP ERGÜN[Vrs.] SALAHATTİN						
941		106/29	483.00 242.00	242 483	RECEP ERGÜN SALAHATTİN FERİT ERGÜN[Vrs.] SALAHATTİN AHMET ERGÜN[Vrs.] SALAHATTİN METİN ERGÜN[Vrs.] SALAHATTİN NAİME DOĞRUSÖZ[Vrs.] SALAHATTİN REMZİ ERGÜN[Vrs.] SALAHATTİN YUSUF ERGÜN[Vrs.] SALAHATTİN NERMİN DEVRİM [Vrs.] SALAHATTİN SABAH KESKİN [Vrs.] SALAHATTİN	-	0.00 242.00	106/49	483.00	24200/48300	242.00
973		108/3	496.00 248.00	2 4	AHMET YILDIRIM SÜLEYMAN	-	0.00 248.00	108/14	496.81	24800/49681	248.00
974		108/3	496.00 124.00	1 4	SEMİR YILDIRIM SÜLEYMAN	-	0.00 124.00	108/14	496.81	12400/49681	124.00
975		108/3	496.00 124.00	1 4	YASİN YILDIRIM SÜLEYMAN	-	0.00 124.00	108/13	737.36	12400/73736	124.00
976		108/4	429.00 53.63	1 8	CEMİL ÇAMKES BEDİR	-	0.00 53.63	108/15	497.28	5363/49728	53.63
977		108/4	429.00 107.25	1 4	NEVİL ERDAR SÜLEYMAN	-	0.00 107.25	108/15	497.28	10725/49728	107.25
978		108/4	429.00 53.62	1 8	NEZİHE ALDIÇ SÜLEYMAN	-	0.00 53.62	108/15	497.28	5362/49728	53.62
979		108/4	429.00 214.50	1 2	NİLGÜN ATAER SÜLEYMAN	-	0.00 214.50	108/15	497.28	21450/49728	214.50
980		108/5	270.00 33.75	1 8	CEMİL ÇAMKES BEDİR	-	0.00 33.75	108/15	497.28	3375/49728	33.75
981		108/5	270.00 67.50	1 4	NEVİL ERDAR SÜLEYMAN	-	0.00 67.50	108/15 108/16	497.28 471.72	78/49728 6672/47172	0.78 66.72
982		108/5	270.00 33.75	1 8	NEZİHE ALDIÇ SÜLEYMAN	-	0.00 33.75	108/15	497.28	3375/49728	33.75
983		108/5	270.00 135.00	1 2	NİLGÜN ATAER SÜLEYMAN	-	0.00 135.00	108/16	471.72	13500/47172	135.00
984		108/6	270.00 33.75	1 8	CEMİL ÇAMKES BEDİR	-	0.00 33.75	108/16	471.72	3375/47172	33.75
985		108/6	270.00 67.50	1 4	NEVİL ERDAR SÜLEYMAN	-	0.00 67.50	108/16	471.72	6750/47172	67.50
986		108/6	270.00 33.75	1 8	NEZİHE ALDIÇ SÜLEYMAN	-	0.00 33.75	108/16	471.72	3375/47172	33.75
987		108/6	270.00	1	NİLGÜN ATAER	-	0.00	108/16	471.72	13500/47172	135.00

Bestami GEDİK
Harita Mühendisi

TOPLAMALAN : 67114.62
TOPLAMPAY : 67114.62
TOPLAMKAMULAŞTIRMA : 0.00
TOP. DÜZENLE GİRMEYEN: 14351.52
TOP. DÜZENLEMİYEN: 50585.03

MAL SAHİ PLERİ ARAŞTIRMA
VE
ÖZET FORMU
(KADASTROPARSELİNE SIRALI)

SAYFA NO: 15
TOPLAMADA ALANI : 50585.03
O.KATILIM ORANI : 0.0000000
D.O.PAYI ORANI : 0.0000000

K A D A S T R O							I M A R				
SNo	Pafta	Ada/Par	Alan/Pay	Hisse	Malik/Baba Adı	Kamu	Dop/İTh	Ada/Par	Alan	Hisse	Pay
			135.00	2	SÜLEYMAN		135.00				
988		108/7	270.00 270.00	TAM	MEHMET DURMUŞ YUSUF SEMİR DURMUŞ[Vrs.] YUSUF VECIH DURMUŞ[Vrs.] YUSUF ALİ DURMUŞ[Vrs.] YUSUF SAMİRE GÜNDÜZ[Vrs.] YUSUF LEVZE DEVRİM [Vrs.] YUSUF SABAHAHKÖYBAŞI [Vrs] YUSUF SEVİM KORKMAZ[Vrs.] YUSUF	- 0.00 270.00	108/17	671.66	27000/67166	270.00	
989		108/8	429.00 40.13	107 1144	NECATİ KARANLIK BEDİ	- 0.00 40.13	108/13 108/17	737.36 671.66	2734/73736 1279/67166	27.34 12.79	
990		108/8	429.00 388.87	1037 1144	NECATİ KARANLIK BEDİ	- 0.00 388.87	108/17	671.66	38887/67166	388.87	
996		108/9	403.00 169.50	678 1612	AHMETYILDIRIM SÜLEYMAN	- 0.00 169.50	108/13 108/14	737.36 496.81	4469/73736 12481/49681	44.69 124.81	
997		108/9	403.00 64.00	64 403	HÜSNEKANTARCI KAMIL	- 0.00 64.00	105/14	733.74	6400/73374	64.00	
998		108/9	403.00 84.75	339 1612	SEMİR YILDIRIM SÜLEYMAN	- 0.00 84.75	108/13	737.36	8475/73736	84.75	
999		108/9	403.00 84.75	339 1612	YASIN YILDIRIM SÜLEYMAN	- 0.00 84.75	108/13	737.36	8475/73736	84.75	
1000		108/10	310.00 107.00	107 310	MEHMETAVLAR EMİN	- 0.00 107.00	108/12	492.78	10700/49278	107.00	
1001		108/10	310.00 203.00	203 310	RADIYE YILDIRIM NEDİM	- 0.00 203.00	108/13	737.36	20300/73736	203.00	
1010		108/11	403.00 61.00	61 403	MEHMETAVLAR EMİN	- 0.00 61.00	108/12	492.78	6100/49278	61.00	
1013		108/11	403.00 1.00	1 403	NAİF MANSUROĞLU ALİ DERVİŞ MANSUROĞLU NAİF MUHSİN MANSUROĞLU NAİF SELVA MANSUROĞLU NAİF ASİBE MANSUROĞLU NAİF NEDVACAPAR[Vrs.] NAİF LEYLA GÜLER[Vrs.] NAİF ESRA ŞAHİNOĞLU[Vrs.] FEVZİ MURATMANSUROĞLU MEMET NAİF MANSUROĞLU[Vrs] MEMET YAĞMURMANSUROĞLU MEMET	- 0.00 1.00	108/12	492.78	100/49278	1.00	
1017		108/11	403.00 31.00	1 13	NEZİHE ALDIÇ SÜLEYMAN RIDVAN ERDAR[Vrs.] SÜLEYMAN NİLGÜN ATAER [Vrs.] SÜLEYMAN NEVİN ERDAR[Vrs.] SÜLEYMAN	- 0.00 31.00	108/12	492.78	3100/49278	31.00	
1021		108/11	403.00	83	SEMİR YILDIRIM	- 0.00	108/13	737.36	4150/73736	41.50	

Zestami GEDİK
Harita Mühendisi

TOPLAMALAN : 67114.62
TOPLAMPAY : 67114.62
TOPLAMKAMULAŞTIRMA : 0.00
TOP. DÜZENLE. GİRMEYEN: 14351.52
TOP. DÜZENLEMİYEN: 50585.03

MAL SAHİPLERİ ARAŞTIRMA
VE
ÖZET FORMU
(KADASTROPARSELİNE SIRALI)

SAYFA NO: 16

TOPLAMADA ALANI : 50585.03
O.KATILIM ORANI : 0.0000000
D.O.PAYI ORANI : 0.0000000

K A D A S T R O							İ M A R					
SNo	Pafta	Ada/Par	Alan/Pay	Hisse	Malik/Baba Adı	Kamu	Dop/İTh	Ada/Par	Alan	Hisse	Pay	
			41.50	806	SÜLEYMAN		41.50					
1023		108/11	403.00 11.50	23 806	YASİN YILDIRIM SÜLEYMAN	-	0.00 11.50	108/13	737.36	1150/73736	11.50	
1002		108/11	403.00 23.00	46 806	AHMET YILDIRIM SÜLEYMAN	-	0.00 23.00	108/13	737.36	2300/73736	23.00	
1007		108/11	403.00 201.00	201 403	İSMAIL KAYA RIZKULLAH	-	0.00 201.00	108/12	492.78	20100/49278	201.00	
1008		108/11	403.00 15.00	15 403	SEMİR DURMUŞ YUSUF VECİH DURMUŞ[Vrs.] YUSUF ALİ DURMUŞ[Vrs.] YUSUF SAMİRE GUNDOĞ[Vrs.] YUSUF LEVZE DEVRİM [Vrs.] YUSUF SABAHATKOYBAŞI [Vrs] YUSUF SEVİM KORKMAZ[Vrs.] YUSUF MEHMETDURMUŞ[Vrs.] YUSUF	-	0.00 15.00	108/12	492.78	1500/49278	15.00	
1009		108/11	403.00 18.00	18 403	HÜSNEKANTARCI KAMİL	-	0.00 18.00	105/14	733.74	1800/73374	18.00	
1316		2525/1	14184.1 14184.1	TAM	MALİYE HAZİNESİ	-	0.00 381.90	105/14	733.74	38190/73374	381.90	
1253		3060/1	250.00 7.38	31 1050	DENİZ ÖZDEMİR MEHMET	-	0.00 7.38	98/62	560.04	738/56004	7.38	
1254		3060/1	250.00 132.86	29760 56000	FERİT GASSALOĞLU MEHMET	-	0.00 132.86	98/62	560.04	13286/56004	132.86	
1255		3060/1	250.00 7.38	31 1050	İBRAHİM GEZER MEHMET	-	0.00 7.38	98/62	560.04	738/56004	7.38	
1256		3060/1	250.00 7.38	31 1050	MURATGEZER MEHMET	-	0.00 7.38	98/62	560.04	738/56004	7.38	
1257		3060/1	250.00 95.00	95 250	MUSTAFAŞİMŞEK ALİ	-	0.00 95.00	98/62	560.04	9500/56004	95.00	
1258		3060/2	218.00 218.00	TAM	KALİME UYAR MEHMET	-	0.00 218.00	98/62	560.04	21800/56004	218.00	
1290		3060/3	218.00 218.00	TAM	ENİS BİLGİN HASAN	-	0.00 218.00	98/61	560.97	21800/56097	218.00	
1259		3060/4	218.00 1.89	9 1040	YAŞAR AŞKKARAK MEHMET	-	0.00 1.89	98/60	564.05	189/56405	1.89	
1260		3060/4	218.00 10.69	51 1040	YAŞAR AŞKKARAK MEHMET	-	0.00 10.69	98/60	564.05	1069/56405	10.69	
1261		3060/4	218.00 205.42	49 52	YAŞAR AŞKKARAK MEHMET	-	0.00 205.42	98/60	564.05	20542/56405	205.42	
1262		3060/5	218.00 19.82	1 11	NAMİ AKPINAR ALİ	-	0.00 19.82	98/59	849.35	1982/84935	19.82	
1263		3060/5	218.00 19.82	1 11	NIHAT AKPINAR ALİ	-	0.00 19.82	98/59	849.35	1982/84935	19.82	
1264		3060/5	218.00 178.36	9 11	SEMİR AKPINAR ALİ	-	0.00 178.36	98/59	849.35	17836/84935	178.36	
1265		3060/6	218.00 218.00	TAM	ZEHRA PORAZAN SÜLEYMAN	-	0.00 218.00	98/59	849.35	21800/84935	218.00	
1266		3060/7	218.00 218.00	TAM	SUPHİ PORAZAN FAHRETTİN	-	0.00 218.00	98/59	849.35	21800/84935	218.00	

Bestami GEDİK
Harita Mühendisi

TOPLAMALAN : 67114.62	MAL SAHİ PLERİ ARAŞTIRMA	SAYFA NO: 17
TOPLAMPAY : 67114.62	VE	
TOPLAMKAMULAŞTIRMA : 0.00	ÖZET FORMU	TOPLAMADA ALANI : 50585.03
TOP. DÜZENLE. GİRMEYEN: 14351.52	(KADASTROPARSELİNE SIRALI)	O.KATILIM ORANI : 0.0000000
TOP. DÜZENLEMİYEN: 50585.03		D.O.PAYI ORANI : 0.0000000

K A D A S T R O							İ M A R				
SNo	Pafta	Ada/Par	Alan/Pay	Hisse	Malik/Baba Adı	Kamu	Dop/Th	Ada/Par	Alan	Hisse	Pay
1291		3060/8	218.00 109.00	1 2	FERİT ÇOLAKOĞLU İSMAIL	-	0.00 109.00	98/58	861.23	10900/86123	109.00
1292		3060/8	218.00 54.50	1 4	NAİM DARFOĞLU MEHMET	-	0.00 54.50	98/58	861.23	5450/86123	54.50
1293		3060/8	218.00 54.50	1 4	GÜLAY HUFŞCHIDT MEHMET	-	0.00 54.50	98/58	861.23	5450/86123	54.50
1267		3060/9	218.00 218.00	TAM	SERKANGASSALOĞLU HİKMET	-	0.00 218.00	98/58	861.23	21800/86123	218.00
1268		3060/10	218.00 218.00	TAM	BEKİR ÖZTÜRK ALİ	-	0.00 218.00	98/58	861.23	21800/86123	218.00
1269		3060/11	245.00 245.00	TAM	GÜLNAZ ÖZTÜRK MUSTAFA	-	0.00 245.00	98/57	402.17	24500/40217	245.00
1288		3060/12	218.00 218.00	TAM	SUPHİ GÜNDÜZ SÜLEYMAN	-	0.00 218.00	98/61	560.97	21800/56097	218.00
1289		3060/13	218.00 218.00	TAM	ALİ TÜMKAYA MEHMET	-	0.00 218.00	98/60	564.05	21800/56405	218.00
1279		10001	2364.36 2364.36	TAM	İSKENDERUNBELEDİYES	-	0.00 2364.36	1/1 97/35 98/44 98/45 98/46 98/47 98/48 98/49 98/50 98/51 98/52 98/53 98/54 98/55 98/56 98/57 98/58 98/59 98/60 98/61 98/62 99/5 99/8	62.86 523.50 761.61 606.71 609.18 610.85 611.12 873.34 606.01 601.59 608.27 590.71 585.64 708.96 597.47 402.17 861.23 849.35 564.05 560.97 560.04 795.34 1194.10	TAM 7650/52350 161/76161 3771/60671 3718/60918 3885/61085 3912/61112 1534/87334 3401/60601 2959/60159 3627/60827 7171/59071 15908/58564 1074/70896 4610/59747 8056/40217 20723/86123 19535/84935 12805/56405 12497/56097 9204/56004 28534/79534 55415/119410	62.86 76.50 1.61 37.71 37.18 38.85 39.12 15.34 34.01 29.59 36.27 71.71 159.08 10.74 46.10 80.56 207.23 195.35 128.05 124.97 92.04 285.34 554.15
1280		10002	2159.07 2159.07	TAM	İSKENDERUNBELEDİYES	-	0.00 2159.07	99/6 99/7 99/8 99/9 105/14 105/15 105/17 105/19 105/20 105/21 105/22 105/23 105/24	705.44 901.35 1194.10 634.33 733.74 1532.70 625.78 442.14 443.48 445.12 446.85 485.57 834.91	34344/70544 28135/90135 26695/119410 35484/63433 26984/73374 1570/153270 78/62578 2614/44214 3148/44348 3212/44512 3485/44685 27757/48557 22401/83491	343.44 281.35 266.95 354.84 269.84 15.70 0.78 26.14 31.48 32.12 34.85 277.57 224.01
1281		10003	2904.97 2904.97	TAM	İSKENDERUNBELEDİYES	-	0.00 1300.44	105/24 105/25 105/26 106/30 106/31 106/32 106/33 106/34 106/35 106/36 106/37 106/38 106/39 106/40 108/12 108/13	834.91 372.07 401.00 504.17 460.81 464.45 467.01 469.57 473.20 475.76 478.32 480.88 484.50 976.69 492.78 737.36	240/83491 TAM TAM 717/50417 3181/46081 3145/46445 4901/46701 3057/46957 3020/47320 2976/47576 2932/47832 3138/48088 2850/48450 5619/97669 7678/49278 9283/73736	2.40 372.07 401.00 7.17 31.81 31.45 49.01 30.57 30.20 29.76 29.32 31.38 28.50 56.19 76.78 92.83

Bestami GEDİK
Harita Mühendisi

TOPLAMALAN : 67229.60		MAL SAHİPLERİ ARAŞTIRMA VE ÖZET FORMU (KADASTROPARSELİNE SIRALI)				SAYFA NO: 18 TOPLAMADA ALANI : 50585.03 O.KATILIM ORANI : 0.0000000 D.O.PAYI ORANI : 0.0000000					
TOPLAMPAY : 67229.60											
TOPLAMKAMULAŞTIRMA : 0.00											
TOP. DÜZENLE. GİRMEYEN: 14351.52											
TOP. DÜZENLEMEYİBİREN: 50585.03											
K A D A S T R O						İ M A R					
SNo	Pafta	Ada/Par	Alan/Pay	Hisse	Malik/Baba Adı	Kamu	Dop/Ith	Ada/Par	Alan	Hisse	Pay
1321		10004	130.53 130.53	TAM	ISKENDERUNBELEDİYES	-		*****	DAĞ.	GİRMEDİ	*****
1331		10005	93.43 93.43	TAM	ISKENDERUNBELEDİYES	-		*****	DAĞ.	GİRMEDİ	*****
1341		10006	349.58 349.58	TAM	ISKENDERUNBELEDİYES	-		*****	DAĞ.	GİRMEDİ	*****
1423		10007	114.98 114.98	TAM	ISKENDERUNBELEDİYES	-		*****	DAĞ.	GİRMEDİ	*****

NETCADYAZILIM ANONİMŞİRKETİ NI For Windows 3.2.2.85



T. C		BELEDİYESİ					DÜZENLEME SAHASI					SAYFA NO: 2		
97 NUMARALI ADA DAĞITIM CETVELİ														
KADS. ADA	97	97	97	97	97	97	97	97	97	97	97	97	97	
KADS. PAR	2	3	4	5	6	7	8	9	10	11	12	13		
I.Parseli													ALAN	
30	424.00	54.39				8.00								
31		230.61	285.00											
32				369.50	369.50									
33						277.00	285.00							
34				0.50				370.00	370.00					
35										285.00	162.00			
36					0.50						0.50	370.50		
37														
38														
39														
40											46.00			
41														
42														
43														
44														
45														
46														
47														
48														
49														
ALAN	424.00	285.00	285.00	370.00	370.00	285.00	285.00	370.00	370.00	285.00	208.50	370.50		
DiğADALAR											76.50			
I.TAHSİS	424.00	285.00	285.00	370.00	370.00	285.00	285.00	370.00	370.00	285.00	285.00	370.50		
KAMULAŞ.	-	-	-	-	-	-	-	-	-	-	-	-	-	
DOP														
DĞİREN	424.00	285.00	285.00	370.00	370.00	285.00	285.00	370.00	370.00	285.00	285.00	370.50		
DĞİRMEYEN	-	-	-	-	-	-	-	-	-	-	-	-	-	
TAPUALANI	424.00	285.00	285.00	370.00	370.00	285.00	285.00	370.00	370.00	285.00	285.00	370.50		
Cetveli Tazim Eden			Cetveli Kontrol Eden			Cetveli Tasdik Eden								
İsim	Tarih	İmza	İsim	Tarih	İmza	İsim	Tarih	İmza						
	İmar Tatbikat Planı Tasdiki		Parselasyon Haritasının Tasdiki		İlanın Neşri		İlanın Tahtaya							
	Bel. Mec. Bakanlık		Belediye Encümeni		Gazetesi	Gazetesi	Asılması	İndirilmesi						
Tarih														
Sayı														

NETCAD YAZILIM ANONİM ŞİRKETİ Nİ For Windows 3.2.2.85

Bestami GEDİK
Harita Mühendisi

T. C		BELEDİYESİ										DÜZENLEME SAHASI		SAYFA NO: 3			
97 NUMARALI ADA DAĞITIM CETVELİ																	
KADS. ADA	97	97	97	97	97	97	97	97	97	97	97	97	97				
KADS. PAR	14	15	16	17	18	19	20	21	22	23	24	25					
İ.Parseli													ALAN				
30																	
31																	
32																	
33																	
34																	
35																	
36	370.50																
37		285.00	285.00														
38				617.00													
39					635.00												
40						493.00											
41							493.00										
42								493.00									
43									493.00								
44										493.00							
45											493.00						
46												493.00					
47																	
48																	
49																	
ALAN	370.50	285.00	285.00	617.00	635.00	493.00	493.00	493.00	493.00	493.00	493.00	493.00	493.00				
DiğADALAR																	
İ.TAHSİS	370.50	285.00	285.00	617.00	635.00	493.00	493.00	493.00	493.00	493.00	493.00	493.00	493.00				
KAMULAŞ.	-	-	-	-	-	-	-	-	-	-	-	-	-				
DOP																	
DĞİREN	370.50	285.00	285.00	617.00	635.00	493.00	493.00	493.00	493.00	493.00	493.00	493.00	493.00				
DĞİRMEYEN	-	-	-	-	-	-	-	-	-	-	-	-	-				
TAPUALANI	370.50	285.00	285.00	617.00	635.00	493.00	493.00	493.00	493.00	493.00	493.00	493.00	493.00				
Cetveli Tanzim Eden				Cetveli Kontrol Eden				Cetveli Tasdik Eden									
İsim		Tarih		İmza		İsim		Tarih		İmza		İsim		Tarih		İmza	
İmar Tatbikat Planı Tasdiki				Parselasyon Haritasının Tasdiki				İlanın Neşri				İlanın Tahtaya					
Bel.		Mec.		Bakanlık		Belediye Encümeni		Gazetesi		Gazetesi		Asılması		İndirilmesi			
Tarih																	
Sayı																	

T. C		BELEDİYESİ					DÜZENLEME SAHASI					SAYFA NO: 5		
98 NUMARALI ADA DAĞITIM CETVELİ														
KADS. ADA	0	0	0	0	0	98	98	98	98	98	98	98	98	
KADS. PAR	1127	1128	1129	1136	1137	1	2	5	6	7	8	9		
İ.Parseli													ALAN	
44	135.00	70.00												
45						139.00	142.00							
46														
47								142.00	142.00					
48														
49										142.00	142.00	142.00		
50														
51														
52														
53														
54			104.00	100.56										
55				380.59	317.63									
56					551.37									
57				76.61										
58														
59														
60														
61														
62														
ALAN	135.00	70.00	104.00	557.76	869.00	139.00	142.00	142.00	142.00	142.00	142.00	142.00		
DiğADALAR														
İ.TAHSİS	135.00	70.00	104.00	557.76	869.00	139.00	142.00	142.00	142.00	142.00	142.00	142.00		
KAMULAŞ.	-	-	-	-	-	-	-	-	-	-	-	-		
DOP														
DGİREN	135.00	70.00	104.00	557.76	869.00	139.00	142.00	142.00	142.00	142.00	142.00	142.00		
DGİRMEYEN	-	-	-	549.24	-	-	-	-	-	-	-	-		
TAPUALANI	135.00	70.00	104.00	1107.00	869.00	139.00	142.00	142.00	142.00	142.00	142.00	142.00		
Cetveli Tanzım Eden			Cetveli Kontrol Eden			Cetveli Tasdik Eden								
İsim	Tarih	İmza	İsim	Tarih	İmza	İsim	Tarih	İmza						
	İmar Tatbikat Planı Tasdiki		Parselasyon Haritasının Tasdiki		İlanın Neşri		İlanın Tahtaya							
	Bel.	Mec.	Bakanlık	Belediye	Encümeni	Gazetesi	Gazetesi	Asılması	İndirilmesi					
Tarih														
Sayı														

NETCAD YAZILIM ANONİM ŞİRKETİ NI For Windows 3.2.2.85

Bestami GEDİK
Harita Mühendisi

98 NUMARALI ADA DAĞITIM CETVELİ

KADS. ADA	98	98	98	98	98	98	98	98	98	98	98	98	
KADS. PAR	10	11	12	13	14	15	16	17	18	19	20	23	
İ.Parseli													ALAN
44													
45													
46													
47													
48	142.00	142.00											
49													
50			142.00	142.00									
51					142.00	142.00							
52							142.00	142.00					144.00
53									129.00	102.00			
54											222.00		
55													
56													
57													
58													
59													
60													
61													
62													
ALAN	142.00	142.00	142.00	142.00	142.00	142.00	142.00	142.00	129.00	102.00	222.00	144.00	
DiğADALAR													
İ.TAHSİS	142.00	142.00	142.00	142.00	142.00	142.00	142.00	142.00	129.00	102.00	222.00	144.00	
KAMULAŞ.	-	-	-	-	-	-	-	-	-	-	-	-	
DOP													
DGİREN	142.00	142.00	142.00	142.00	142.00	142.00	142.00	142.00	129.00	102.00	222.00	144.00	
DGİRMEYEN	-	-	-	-	-	-	-	-	-	-	-	-	
TAPUALANI	142.00	142.00	142.00	142.00	142.00	142.00	142.00	142.00	129.00	102.00	222.00	144.00	

Cetveli Tanzım Eden			Cetveli Kontrol Eden			Cetveli Tasdik Eden		
İsim	Tarih	İmza	İsim	Tarih	İmza	İsim	Tarih	İmza
İmar Tatbikat Planı		Parselasyon Haritasının Tasdiki		İlanın Neşri		İlanın Tahtaya		
Bel.	Mec.	Bakanlık	Belediye	Encümeni	Gazetesi	Gazetesi	Asılması	İndirilmesi
Tarih								
Sayı								

Bestami GEDİK
 Harita Mühendisi

98 NUMARALI ADA DAĞITIM CETVELİ

KADS. ADA	98	98	98	98	98	98	98	98	98	98	98	98	98													
KADS. PAR	24	25	26	27	28	29	30	31	32	33	34	35														
İ.Parseli													ALAN													
44																										
45																										
46																										
47											144.00	144.00														
48									144.00	144.00																
49						144.00	144.00	144.00																		
50				144.00	144.00																					
51		144.00	144.00																							
52	144.00																									
53																										
54																										
55																										
56																										
57																										
58																										
59																										
60																										
61																										
62																										
ALAN	144.00	144.00	144.00	144.00	144.00	144.00	144.00	144.00	144.00	144.00	144.00	144.00														
DiğADALAR																										
İ.TAHSİS	144.00	144.00	144.00	144.00	144.00	144.00	144.00	144.00	144.00	144.00	144.00	144.00														
KAMULAŞ.	-	-	-	-	-	-	-	-	-	-	-	-														
DOP																										
DGİREN	144.00	144.00	144.00	144.00	144.00	144.00	144.00	144.00	144.00	144.00	144.00	144.00														
DGİRMEYEN	-	-	-	-	-	-	-	-	-	-	-	-														
TAPUALANI	144.00	144.00	144.00	144.00	144.00	144.00	144.00	144.00	144.00	144.00	144.00	144.00														
Cetveli			Tanzim			Eden			Cetveli			Kontrol			Eden			Cetveli			Tasdik			Eden		
İsim			Tarih			İmza			İsim			Tarih			İmza			İsim			Tarih			İmza		
			İmar Tatbikat Planı			Parselasyon Haritasının			Tasdiki			İlanın Neşri			İlanın Tahtaya											
			Bel. Mec. Bakanlık			Belediye Encümeni			Gazetesi			Gazetesi			Asılması			İndirilmesi								
Tarih																										
Sayı																										

T. C		BELEDİYESİ						DÜZENLEME SAHASI				SAYFA NO: 8		
98 NUMARALI ADA DAĞITIM CETVELİ														
KADS. ADA	98	98	98	98	98	98	98	98	98	3060	3060	3060	3060	
KADS. PAR	36	37	38	39	40	41	42	43	1	2	3	4		
İ.Parseli													ALAN	
44					144.00			411.00						
45			144.00	144.00										
46	144.00	144.00				284.00								
47														
48														
49														
50														
51														
52														
53							288.00							
54														
55														
56														
57														
58														
59														
60												218.00		
61											218.00			
62									250.00	218.00				
ALAN	144.00	144.00	144.00	144.00	144.00	284.00	288.00	411.00	250.00	218.00	218.00	218.00		
DiğADALAR														
İ.TAHSİS	144.00	144.00	144.00	144.00	144.00	284.00	288.00	411.00	250.00	218.00	218.00	218.00		
KAMULAŞ.	-	-	-	-	-	-	-	-	-	-	-	-	-	
DOP														
DGİREN	144.00	144.00	144.00	144.00	144.00	284.00	288.00	411.00	250.00	218.00	218.00	218.00		
DGİRMEYEN	-	-	-	-	-	-	-	-	-	-	-	-	-	
TAPUALANI	144.00	144.00	144.00	144.00	144.00	284.00	288.00	411.00	250.00	218.00	218.00	218.00		
Cetveli Tazim Eden			Cetveli Kontrol Eden			Cetveli Tasdik Eden								
İsim	Tarih	İmza	İsim	Tarih	İmza	İsim	Tarih	İmza						
	İmar Tatbikat Planı	Planı	Parselasyon Haritasının Tasdiki	Tasdiki	İlanın Neşri	İlanın Tahtaya								
	Bel. Mec. Bakanlık	Bakanlık	Belediye Encümeni	Encümeni	Gazetesi	Gazetesi	Asılması	İndirilmesi						
Tarih														
Sayı														

NETCAD YAZILIM ANONİM ŞİRKETİ NI For Windows 3.2.2.85

Bestami GEDİK
Harita Mühendisi

T. C		BELEDİYESİ					DÜZENLEME SAHASI			SAYFA NO: 10		
99 NUMARALI ADA DAĞITIM CETVELİ												
KADS. ADA	0	0	0	0	0	99	99	99	10001	10002		
KADS. PAR	1395	1396	1397	1398	1674	2	3	4				
İ.Parseli												ALAN
5						510.00			285.34			795.34
6					362.00					343.44		705.44
7	275.00	183.00	162.00							281.35		901.35
8				373.00					554.15	266.95		1194.10
9					200.00			79.49		354.84		634.33
10							417.00	200.51				617.51
ALAN	275.00	183.00	162.00	373.00	562.00	510.00	417.00	280.00	839.49	1246.58		4848.07
DiğADALAR									1524.87	912.49		2437.36
İ.TAHSİS	275.00	183.00	162.00	373.00	562.00	510.00	417.00	280.00	2364.36	2159.07		7285.43
KAMULAŞ.	-	-	-	-	-	-	-	-	-	-		
DOP												
DGİREN	275.00	183.00	162.00	373.00	562.00	510.00	417.00	280.00	2364.36	2159.07		7285.43
DGİRMEYEN	-	-	-	-	-	-	-	-	-	-		
TAPUALANI	275.00	183.00	162.00	373.00	562.00	510.00	417.00	280.00	2364.36	2159.07		7285.43
Cetveli Tanzim Eden			Cetveli Kontrol Eden			Cetveli Tasdik Eden						
İsim	Tarih	İmza	İsim	Tarih	İmza	İsim	Tarih	İmza				
	İmar Tatbikat Tasdiki	Planı	Parselasyon Haritasının	Tasdiki	İlanın Neşri	İlanın Tahtaya						
	Bel. Mec.	Bakanlık	Belediye Encümeni		Gazetesi	Gazetesi	Asılması	İndirilmesi				
Tarih												
Sayı												

105 NUMARALI ADA DAĞITIM CETVELİ

KADS. ADA	0	0	0	0	0	97	105	105	105	105	105	105					
KADS. PAR	1675	1676	1677	1678	1679	12	2	3	4	5	6	7					
İ.Parseli													ALAN				
14																	
15	143.00		19.50					253.00		424.00	418.00	259.50					
16				147.00		76.50		73.50				86.50					
17		324.50						0.50									
18																	
19																	
20																	
21																	
22									412.00								
23							208.00										
24	70.00				30.50		208.00	89.00	4.00		6.00	78.00					
25																	
26																	
ALAN	213.00	324.50	19.50	147.00	30.50	76.50	416.00	416.00	416.00	424.00	424.00	424.00					
DiğADALAR						208.50											
İ.TAHSİS	213.00	324.50	19.50	147.00	30.50	285.00	416.00	416.00	416.00	424.00	424.00	424.00					
KAMULAŞ.	-	-	-	-	-	-	-	-	-	-	-	-					
DOP																	
DGİREN	213.00	324.50	19.50	147.00	30.50	285.00	416.00	416.00	416.00	424.00	424.00	424.00					
DGİRMEYEN	-	-	-	-	-	-	-	-	-	-	-	-					
TAPUALANI	213.00	324.50	19.50	147.00	30.50	285.00	416.00	416.00	416.00	424.00	424.00	424.00					
Cetveli			Tanzim Eden			Cetveli			Kontrol Eden			Cetveli			Tasdik Eden		
İsim		Tarih		İmza		İsim		Tarih		İmza		İsim		Tarih		İmza	
		İmar Tatbikat Planı Tasdiki		Parselasyon Haritasının Tasdiki		İlanın Neşri		İlanın Tahtaya									
		Bel. Mec. Bakanlık		Belediye Encümeni		Gazetesi		Gazetesi		Asılması		İndirilmesi					
Tarih																	
Sayı																	

105 NUMARALI ADA DAĞITIM CETVELİ													
KADS. ADA	105	105	105	105	105	105	108	108	2525	10002	10003		
KADS. PAR	8	9	10	11	12	13	9	11	1				
İ.Parseli													ALAN
14							64.00	18.00	381.90	269.84			733.74
15										15.70			1532.70
16					116.31								499.81
17						300.00				0.78			625.78
18				416.00	299.69								715.69
19			416.00							26.14			442.14
20		412.00								31.48			443.48
21	413.00									32.12			445.12
22										34.85			446.85
23										277.57			485.57
24	3.00	4.00				116.00				224.01	2.40		834.91
25											372.07		372.07
26											401.00		401.00
ALAN	416.00	416.00	416.00	416.00	416.00	416.00	64.00	18.00	381.90	912.49	775.47		7978.86
DiğADALAR							339.00	385.00		1246.58	524.97		2704.05
İ.TAHSİS	416.00	416.00	416.00	416.00	416.00	416.00	403.00	403.00	381.90	2159.07	1300.44		10682.9
KAMULAŞ.	-	-	-	-	-	-	-	-	-	-	-		
DOP													
DGİREN	416.00	416.00	416.00	416.00	416.00	416.00	403.00	403.00	381.90	2159.07	1300.44		10682.9
DGİRMEYEN	-	-	-	-	-	-	-	-	13802.2	-	-		13802.2
TAPU ALANI	416.00	416.00	416.00	416.00	416.00	416.00	403.00	403.00	14184.1	2159.07	2904.97		26089.7
Cetveli Tanzim Eden			Cetveli Kontrol Eden			Cetveli Tasdik Eden							
İsim	Tarih	İmza	İsim	Tarih	İmza	İsim	Tarih	İmza					
	İmar Tatbikat Planı Tasdiki	Bakanlık	Parselasyon Haritasının Tasdiki	Belediye Encümeni	Gazetesi	İlanın Neşri	Gazetesi	İlanın Tahtaya	Asılması	İndirilmesi			
Tarih	Bel. Mec.												
Sayı													

Bestami GEDİK
Harita Mühendisi

106 NUMARALI ADA DAĞITIM CETVELİ

KADS. ADA	106	106	106	106	106	106	106	106	106	106	106	106	106
KADS. PAR	2	3	4	5	6	7	8	9	10	11	12	13	
İ.Parseli													ALAN
30	476.00			21.00									
31		429.00											
32			433.00										
33				415.00					2.50			0.50	
34					439.00								
35						443.00							
36							446.00						
37								449.00					
38									449.50				
39										456.00			
40											459.00	461.50	
41													
42													
43													
44													
45													
46													
47													
48													
49													
ALAN	476.00	429.00	433.00	436.00	439.00	443.00	446.00	449.00	452.00	456.00	459.00	462.00	
DiğADALAR													
İ.TAHSİS	476.00	429.00	433.00	436.00	439.00	443.00	446.00	449.00	452.00	456.00	459.00	462.00	
KAMULAŞ.	-	-	-	-	-	-	-	-	-	-	-	-	-
DOP													
DGİREN	476.00	429.00	433.00	436.00	439.00	443.00	446.00	449.00	452.00	456.00	459.00	462.00	
DGİRMEYEN	-	-	-	-	-	-	-	-	-	-	-	-	-
TAPUALANI	476.00	429.00	433.00	436.00	439.00	443.00	446.00	449.00	452.00	456.00	459.00	462.00	

Cetveli Tazim Eden			Cetveli Kontrol Eden			Cetveli Tasdik Eden		
İsim	Tarih	İmza	İsim	Tarih	İmza	İsim	Tarih	İmza
	İmar Tatbikat Planı Tasdiki		Parselasyon Haritasının Tasdiki		İlanın Neşri		İlanın Tahtaya	
	Bel. Mec. Bakanlık		Belediye Encümeni		Gazetesi	Gazetesi	Asılması	İndirilmesi
Tarih								
Sayı								



T. C		BELEDİYESİ						DÜZENLEMESAHASI				SAYFA NO: 14	
106 NUMARALI ADA DAĞITIM CETVELİ													
KADS. ADA	106	106	106	106	106	106	106	106	106	106	106	106	106
KADS. PAR	14	15	16	17	18	19	20	21	22	23	24	25	
İ.Parseli													ALAN
30													
31													
32													
33													
34													
35													
36													
37													
38													
39													
40													
41	483.00												
42		270.00	270.00										
43				351.00	351.00								
44						270.00	270.00						
45								351.00	351.00				
46										270.00	270.00		
47												351.00	
48													
49													
ALAN	483.00	270.00	270.00	351.00	351.00	270.00	270.00	351.00	351.00	270.00	270.00	351.00	
DiğADALAR													
İ.TAHSİS	483.00	270.00	270.00	351.00	351.00	270.00	270.00	351.00	351.00	270.00	270.00	351.00	
KAMULAŞ.	-	-	-	-	-	-	-	-	-	-	-	-	-
DOP													
DGİREN	483.00	270.00	270.00	351.00	351.00	270.00	270.00	351.00	351.00	270.00	270.00	351.00	
DGİRMEYEN	-	-	-	-	-	-	-	-	-	-	-	-	-
TAPUALANI	483.00	270.00	270.00	351.00	351.00	270.00	270.00	351.00	351.00	270.00	270.00	351.00	
Cetveli Tanzim Eden			Cetveli Kontrol Eden				Cetveli Tasdik Eden						
İsim	Tarih	İmza	İsim	Tarih	İmza	İsim	Tarih	İmza					
İmar Tatbikat Planı Tasdiki		Parselasyon Haritasının Tasdiki	İlanın Neşri		İlanın Tahtaya								
Bel.	Mec.	Bakanlık	Belediye	Encümeni	Gazetesi	Gazetesi	Asılması	İndirilmesi					
Tarih													
Sayı													

T. C		BELEDİYESİ				DÜZENLEME SAHASI				SAYFA NO: 15			
106 NUMARALI ADA DAĞITIM CETVELİ													
KADS. ADA	106	106	106	106	10003								
KADS. PAR	26	27	28	29									
I.Parseli													ALAN
30					7.17								504.17
31					31.81								460.81
32					31.45								464.45
33					49.01								467.01
34					30.57								469.57
35					30.20								473.20
36					29.76								475.76
37					29.32								478.32
38					31.38								480.88
39					28.50								484.50
40					56.19								976.69
41													483.00
42													540.00
43													702.00
44													540.00
45													702.00
46													540.00
47	351.00												702.00
48		270.00	270.00										540.00
49				483.00									483.00
ALAN	351.00	270.00	270.00	483.00	355.36								10967.3
DiğADALAR					945.08								945.08
I.TAHSİS	351.00	270.00	270.00	483.00	1300.44								11912.4
KAMULAŞ.	-	-	-	-	-								
DOP													
DGİREN	351.00	270.00	270.00	483.00	1300.44								11912.4
DGİRMEYEN	-	-	-	-	-								
TAPUALANI	351.00	270.00	270.00	483.00	2904.97								13516.9
Cetveli Tanzim Eden				Cetveli Kontrol Eden				Cetveli Tasdik Eden					
İsim	Tarih	İmza		İsim	Tarih	İmza		İsim	Tarih	İmza			
	İmar Tatbikat Planı Tasdiki			Parselasyon Haritasının Tasdiki			İlanın Neşri		İlanın Tahtaya				
	Bel.	Mec.	Bakanlık	Belediye	Encümeni	Gazetesi	Gazetesi	Asılması	İndirilmesi				
Tarih													
Sayı													

NETCAD YAZILIM ANONİM ŞİRKETİ Nİ For Windows 3.2.2.85

Bestami GEDİK
Harita Mühendisi

108 NUMARALI ADA DAĞITIM CETVELİ												
KADS. ADA	108	108	108	108	108	108	108	108	108	108	10003	
KADS. PAR	3	4	5	6	7	8	9	10	11			
İ.Parseli												ALAN
12								107.00	309.00	76.78		492.78
13	124.00					27.34	214.19	203.00	76.00	92.83		737.36
14	372.00						124.81					496.81
15		429.00	68.28									497.28
16			201.72	270.00								471.72
17					270.00	401.66						671.66
ALAN	496.00	429.00	270.00	270.00	270.00	429.00	339.00	310.00	385.00	169.61		3367.61
DiğADALAR							64.00		18.00	1130.83		1212.83
İ.TAHSİS	496.00	429.00	270.00	270.00	270.00	429.00	403.00	310.00	403.00	1300.44		4580.44
KAMULAŞ.	-	-	-	-	-	-	-	-	-	-		
DOP												
DGİREN	496.00	429.00	270.00	270.00	270.00	429.00	403.00	310.00	403.00	1300.44		4580.44
DGİRMEYEN	-	-	-	-	-	-	-	-	-	-		
TAPUALANI	496.00	429.00	270.00	270.00	270.00	429.00	403.00	310.00	403.00	2904.97		6184.97

Cetveli Tanzim Eden			Cetveli Kontrol Eden			Cetveli Tasdik Eden		
İsim	Tarih	İmza	İsim	Tarih	İmza	İsim	Tarih	İmza
	İmar Tatbikat Planı Tasdiki		Parselasyon Haritasının Tasdiki			İlanın Neşri		İlanın Tahtaya
	Bel. Mec. Bakanlık		Belediye Encümeni			Gazetesi	Gazetesi	Asılması İndirilmesi
Tarih								
Sayı								

Bestami GEDİK
 Harita Mühendisi

İLİ : İLÇESİ : KÖY/MAH. : BELEDİYESİ : PAFTANO :					T E S C İ L S A Y F A S I					SAYFANO: 1			
										ADANO 1			
Cilt	Syf	ParNo	Alan			Cinsi	Hisse	K A D A S T R O					
			He.	M2	Dm2			KAda	KPar	Cilt	Syf.	Maliki	Babası
		1	0	62	86		TAM	10001		0	-	İSKENDERUNBELEDİYESİ	

NETCADYAZILIM ANONİMŞİRKETİ NI For Windows 3.2.2.85

Testami GEDİK
Harita Mühendisi

İLİ : İLÇESİ : KÖY/MAH. : BELEDİYESİ : PAFTANO :						T E S C İ L S A Y F A S I				SAYFANO: 2 ADANQ 97			
Clt	Syf	ParNo	Alan			Cinsi	Hisse	K A D A S T R O					
			He.	M2	Dm2			KAda	KPar	Cilt	Syf.	Maliği	Babası
		30	0	486	39		12000/48639 20159/48639 949/48639 9292/48639 5439/48639 800/48639	97 97 97 97 97 97	2 2 2 2 3 7	0 0 0 0 0 0	- - - - - -	ETHEMKİLİÇ FAZİL KILIÇ NAZMİYEYOĞURTÇU ŞABANKILIÇ ŞABANKILIÇ NAZMİYEYOĞURTÇU	FAZİL YUSUF KAMİL YUSUF YUSUF KAMİL
		31	0	515	61		23061/51561 16500/51561 12000/51561	97 97 97	3 4 4	0 0 0	- - -	ŞABANKILIÇ SAMİ BULUT SÜLEYMANBULUT	YUSUF ALİ SAMİ
		32	0	739	00		36950/73900 36950/73900	97 97	5 6	0 0	- -	MEHMEBORAZAN DİYAP BALIKÇI	FAHRETTİN ALİ
		33	0	562	00		27700/56200 28500/56200	97 97	7 8	0 0	- -	HANIFI ÇAĞLAR MEHMETCAN	ŞÜKRÜ HAMZA
		34	0	740	50		50/74050 37000/74050 21072/74050 7964/74050 7964/74050	97 97 97 97 97	5 9 10 10 10	0 0 0 0 0	- - - - -	MAHMUKILIÇ MAHMUKILIÇ HALİL DURU SEDİKA KIRILMAZ YUSUFKIN	YUSUF YUSUF MEHMEDUR ABDULRAHİM BEKİR
		35	0	523	50		28500/52350 100/52350 5100/52350 3350/52350 1533/52350 767/52350 250/52350 5100/52350 7650/52350	97 97 97 97 97 97 97 97 10001	11 12 12 12 12 12 12 12 0	0 0 0 0 0 0 0 0 0	- - - - - - - - -	SÜLEYMANUZUN DURMUŞVCI MUTİ ARSLAN NAZMİYEYOĞURTÇU ŞEFİKA AY ŞEFİKA AY ŞEVKETSEMERCI SUATKANTARCI İSKENDERUNBELEDİYES	NAİM SADE KAMİL KAMİL ALAEETTİN ALAEETTİN HÜSEYİN KAMİL KAMİL
		36	0	742	00		50/74200 50/74200 37050/74200 37050/74200	97 97 97 97	6 12 13 14	0 0 0 0	- - - -	AHMETKARADUMAN MEHMETNURİ DUMAN MEHMETNURİ DUMAN AHMETKARADUMAN	ALİ HAMİT HAMİT ALİ
		37	0	570	00		9500/57000 9500/57000 2375/57000 2375/57000 2375/57000 2375/57000 14250/57000 14250/57000	97 97 97 97 97 97 97 97	15 15 15 15 15 15 16 16	0 0 0 0 0 0 0 0	- - - - - - - -	AHMETTERTEMİZ ESMİHANTERTEMİZ HASANHÜSEYİNTERTEMİZ İLAYDA TERTEMİZ RİMA TERTEMİZ SEMİRATERTEMİZ MAHMUTHOROZ METİN HOROZ	HASAN İBRAHİM FUAT FUAT FUAT MELİK ALİ ALİ
		38	0	617	00		5785/61700 5785/61700 5784/61700 38562/61700 5784/61700	97 97 97 97 97	17 17 17 17 17	0 0 0 0 0	- - - - -	ASIYE COŞKUN HADİCE KORKUÇ MEHMETBAKIZ MİYESERSAKIZ MUSTAFAŞAKIZ	CUMA CUMA CUMA MEHMET CUMA
		39	0	635	00		25173/63500 38327/63500	97 97	18 18	0 0	- -	BEDİA ARACI NURETTİNDAĞLI	GARİP ZEYİNİDİN
		40	0	550	00		4600/55000 49300/55000 1100/55000	97 97 97	12 19 28	0 0 0	- - -	NECİMEARACI MERALARICA [Vrs.] HALİL NACİ ARACI [Vrs.] HALİL EMİNE ARACI [Vrs.] HALİL, NECİMEARACI MERALARICA [Vrs.] HALİL NACİ ARACI [Vrs.] HALİL EMİNE ARACI [Vrs.] HALİL NECİMEARACI MERALARICA [Vrs.] HALİL	AHMET AHMET AHMET

Bestami GEDİK
Harita Mühendisi

İLİ : İLÇESİ : KÖY/MAH. : BELEDİYESİ : PAFTANO :						T E S C İ L S A Y F A S I				SAYFANO: 4 ADANQ 98			
Clt	Syf	ParNo	Alan			Cinsi	Hisse	K A D A S T R O					
			He.	M2	Dm2			KAda	KPar	Cilt	Syf.	Maliki	Babası
		44	0	761	61		13500/76161	0	1127	0	-	CELAL KARPUZ [Vrs.] SABAHKARPUZ[Vrs.] NOMAN ŞERİFE AYDINLI [Vrs.] NOMAN CEMİLE SAĞIR [Vrs.] NOMAN MEDİHAKESKİN [Vrs.] NOMAN	NOMAN
							7000/76161	0	1128	0	-	CELAL KARPUZ CELAL KARPUZ[Vrs.] NOMAN SABAHKARPUZ [Vrs.] NOMAN ŞERİFE AYDINLI [Vrs.] NOMAN CEMİLE SAĞIR [Vrs.] NOMAN MEDİHAKESKİN [Vrs.] NOMAN	NOMAN
							14400/76161	98	40	0	-	HATİCE KARPUZ CELAL KARPUZ[Vrs.] NOMAN SABAHKARPUZ[Vrs.] NOMAN ŞERİFE AYDINLI [Vrs.] NOMAN CEMİLE SAĞIR [Vrs.] NOMAN MEDİHAKESKİN [Vrs.] NOMAN	ABDULMECİT
							2300/76161	98	43	0	-	CELAL KARPUZ CELAL KARPUZ[Vrs.] NOMAN SABAHKARPUZ[Vrs.] NOMAN ŞERİFE AYDINLI [Vrs.] NOMAN CEMİLE SAĞIR [Vrs.] NOMAN MEDİHAKESKİN [Vrs.] NOMAN	NOMAN
							38800/76161 161/76161	98 10001	43	0 0	-	NESİM İNAN İSKENDERUNBELEDİYESİ	MEHMET
		45	0	606	71		13900/60671	98	1	0	-	ŞERİFE AYDINLI CELAL KARPUZ [Vrs.] NOMAN SABAHKARPUZ[Vrs.] NOMAN ŞERİFE AYDINLI [Vrs.] NOMAN CEMİLE SAĞIR [Vrs.] NOMAN MEDİHAKESKİN [Vrs.] NOMAN	NOMAN
							14200/60671 14400/60671 14400/60671	98 98 98	2 38 39	0 0 0	-	YUSUFESMER DÜNYAREYHANOĞLU HATİCE KARPUZ CELEL KARPUZ [Vrs.] NOMAN SABAKKARPUZ[Vrs.] NOMAN ŞERİFE AYDINLI [Vrs.] NOMAN CEMİLE SAGIR [Vrs.] NOMAN MEDİHAKESKİN [Vrs.] NOMAN	İBRAHİM NURETTİN ABDULMECİT
							3771/60671	10001		0	-	İSKENDERUNBELEDİYESİ	
		46	0	609	18		4800/60918	98	36	0	-	ÇİHAH BERKYÜREK	TAHA

Bestami GEDİK
 Harita Mühendisi

İLİ : İLÇESİ : KÖY/MAH. : BELEDİYESİ : PAFTANO :						T E S C İ L S A Y F A S I				SAYFANO: 5			
Cilt	Syf	ParNo	Alan			Cinsi	Hisse	K A D A S T R O					
			He.	M2	Dm2			KAda	KPar	Cilt	Syf.	Maliki	Babası
							4800/60918	98	36	0	-	MUBAREBERKYÜREK	TAHA
							4800/60918	98	36	0	-	NECLABERKYÜREK	TAHA
							7200/60918	98	37	0	-	CÜNEYTASLAN	MEHMET
							7200/60918	98	37	0	-	İBRAHİM AVCI	İBRAHİM
							10000/60918	98	41	0	-	ALİ GÜLER	DIYAP
							9200/60918	98	41	0	-	ALİ KURT	HASAN
							9200/60918	98	41	0	-	LEVZE KURT	MAHMUT
							3718/60918	10001		0	-	İSKENDERUNBELEDİYESİ	
		47	0	610	85		14200/61085	98	5	0	-	FIKRIYE ESMER FIKRET ESMER[Vrs.] HABİP DENİZ ESMEROGUŞ[Vr HABİP FUNDAESMEFBUYUKSAN HABİP ZEYNETTİNESMER [Vr RECEP ZEKİ ESMER [Vrs.] RECEP SEMİR ESMER[Vrs.] RECEP ALİ ESMER[Vrs.] RECEP TURKANKURT[Vrs.] RECEP YILDIZ OKCU[Vrs.] RECEP SEVGİ KUZU[Vrs.] BAHİTTİN GÜLBAHARILINÇ [Vrs BAHİTTİN MURATESMER [Vrs.] BAHİTTİN NURAN[Vrs.]	TACETTİN
							2662/61085	98	6	0	-	FIKRET PIRINC	ABDO
							2662/61085	98	6	0	-	MEHMEPIRINC	ABDO
							5325/61085	98	6	0	-	MEHZEŞODUK	İSA
							3551/61085	98	6	0	-	ZEKİYE PIRINC	İSA
							14400/61085	98	34	0	-	HATİCE ÇELİK	ALİ
							4800/61085	98	35	0	-	CİHAT BERKYÜREK	TAHA
							4800/61085	98	35	0	-	MUBAREBERKYÜREK	TAHA
							4800/61085	98	35	0	-	NECLABERKYÜREK	TAHA
							3885/61085	10001		0	-	İSKENDERUNBELEDİYESİ	
		48	0	611	12		14200/61112	98	10	0	-	ZEKİ KESER	ABDO
							7100/61112	98	11	0	-	HURİYE SÜRMELİOĞLU	MALİK
							7100/61112	98	11	0	-	HURİYE SÜRMELİOĞLU	MALİK
							14400/61112	98	32	0	-	NAHİDE KAPAN MEHMEKAPAN[Vrs.] RECEP SEMİR KAPAN[Vrs.] RECEP SERDALKAPAN[Vrs.] RECEP NERİMANÇELİK [Vrs.] RECEP SERKANKAPAN[Vrs.] RECEP	RECEP
							14400/61112	98	33	0	-	NAHİDE KAPAN MEHMEKAPAN [Vrs.] RECEP SEMİR KAPAN [Vrs.] RECEP SERDALKAPAN[Vrs.] RECEP NERİMANÇELİK [Vrs.] RECEP SERKANKAPAN[Vrs.] RECEP	RECEP
							3912/61112	10001		0	-	İSKENDERUNBELEDİYESİ	
		49	0	873	34		14200/87334	98	7	0	-	DIYAP ATAR	RASİM

Bestami GEDİK
Harita Mühendisi

İli : İlçesi : Köy/Mah. : Belediyesi : Paftano :						T E S C İ L S A Y F A S I						SAYFANO: 6 ADANQ 98	
Clt	Syf	ParNo	Alan			Cinsi	Hisse	K A D A S T R O					
			He.	M2	Dm2			KAda	KPar	Cilt	Syf.	Maliki	Babası
							14200/87334	98	8	0	-	DIYAP ATAR	RASİM
							14200/87334	98	9	0	-	DIYAP ATAR	RASİM
							14400/87334	98	29	0	-	DIYAP ATAR	RASİM
							14400/87334	98	30	0	-	DIYAP ATAR	RASİM
							14400/87334	98	31	0	-	DIYAP ATAR	RASİM
							1534/87334	10001		0	-	ISKENDERUNBELEDİYESİ	
		50	0	606	01		14200/60601	98	12	0	-	DIYAP ATAR	RASİM
							14200/60601	98	13	0	-	DIYAP ATAR	RASİM
							7200/60601	98	27	0	-	SEZERCAN ŞAH	MUHSİN
							7200/60601	98	27	0	-	YUSUFYAKIŞIKLI	AHMET
							14400/60601	98	28	0	-	EMELERTAŞ	SÜLEYMAN
												SUZANKARA [Vrs.]	
												VAHİT	
												EBRUKARA[Vrs.]	
												VAHİT	
												SÜLEYMANKARA[Vrs.]	
												VAHİT	
												ESİN KARA[Vrs.]	
												VAHİT	
												LEYLA KARA [Vrs.]	
												MİKAIL	
							3401/60601	10001		0	-	ISKENDERUNBELEDİYESİ	
		51	0	601	59		14200/60159	98	14	0	-	DIYAP ATAR	RASİM
							14200/60159	98	15	0	-	DIYAP ATAR	RASİM
							14400/60159	98	25	0	-	OKTAYAKGÜN	MUSTAFA
							7200/60159	98	26	0	-	İBRAHİM ERGEN	AHMET
							7200/60159	98	26	0	-	SIKKERİYE ERGEN	SÜLEYMAN
							2959/60159	10001		0	-	ISKENDERUNBELEDİYESİ	
		52	0	608	27		14200/60827	98	16	0	-	GÜLNAZARSLAN	MEHMET
							14200/60827	98	17	0	-	GÜLNAZARSLAN	MEHMET
							14400/60827	98	23	0	-	ALİ PENPE	AHMET
							14400/60827	98	24	0	-	YAŞARÇENGEL	CEMİL
							3627/60827	10001		0	-	ISKENDERUNBELEDİYESİ	
		53	0	590	71		6450/59071	98	18	0	-	ABDÜLAZİZ HOCA	MEHMET
							6450/59071	98	18	0	-	NURİYE HOCA	MEHMET
							5100/59071	98	19	0	-	KAZİME TOPAL	AHMET
							5100/59071	98	19	0	-	MEHMETTOPAL	HASAN
							28800/59071	98	42	0	-	EMİRE AĞAÇ	MEHMET
							7171/59071	10001		0	-	ISKENDERUNBELEDİYESİ	
		54	0	585	64		5200/58564	0	1129	0	-	KAZİME TOPAL	AHMAET
							5200/58564	0	1129	0	-	MEHMETTOPAL	HASAN
							3352/58564	0	1136	0	-	CÜNEYTİRİNÇ	VECİH
							3352/58564	0	1136	0	-	ESERİRİNÇ	VECİH
							3352/58564	0	1136	0	-	VAHİDEİRİNÇ	VECİH
							22200/58564	98	20	0	-	MEHMETYILDIZ	HÜSEYİN
							15908/58564	10001		0	-	ISKENDERUNBELEDİYESİ	
		55	0	708	96		20022/70896	0	1136	0	-	AHMETSUAT TÜMKAYA	ALİ
							4469/70896	0	1136	0	-	EMİREİRİNÇ	ALİ
							3352/70896	0	1136	0	-	MURATİRİNÇ	VECİH
							3193/70896	0	1136	0	-	SEZAL DEMİR	AHMET
							7023/70896	0	1136	0	-	SİRER DEMİR	AHMET
							31763/70896	0	1137	0	-	ALAİDDİN GÜNDÜZ	KEMAL
							1074/70896	10001		0	-	ISKENDERUNBELEDİYESİ	
		56	0	597	47		38425/59747	0	1137	0	-	ALAİDDİN GÜNDÜZ	KEMAL
							16712/59747	0	1137	0	-	ERGÜNKGÖL	AKİL
							4610/59747	10001		0	-	ISKENDERUNBELEDİYESİ	
		57	0	402	17		3830/40217	0	1136	0	-	SABAHDİMİR	HASAN
							3831/40217	0	1136	0	-	VAHİDE DEMİR	HASAN
							24500/40217	3060	11	0	-	GÜLNAZÖZTÜRK	MUSTAFA
							8056/40217	10001		0	-	ISKENDERUNBELEDİYESİ	
		58	0	861	23		10900/86123	3060	8	0	-	FERİT ÇOLAKOĞLU	İSMAİL
							5450/86123	3060	8	0	-	GÜLAYHUFŞCHİT	MEHMET
							5450/86123	3060	8	0	-	NAİM DARFOĞLU	MEHMET
							21800/86123	3060	9	0	-	SERKANGASSALOĞLU	HİKMET

Bestami GEDİK
Harita Mühendisi

İLİ : İLÇESİ : KÖY/MAH. : BELEDİYESİ : PAFTANO :							T E S C İ L S A Y F A S I				SAYFANO: 7 ADANQ 98	
Cilt	Syf	ParNo	Alan			Cinsi	Hisse	K A D A S T R O				
			He.	M2	Dm2			KAda	KPar	Cilt	Syf.	Maliki
							21800/86123 20723/86123	3060 10001	10	0 0	- BEKİR ÖZTÜRK - İSKENDERUNBELEDİYESİ	ALİ
		59	0	849	35		1982/84935 1982/84935 17836/84935 21800/84935 21800/84935 19535/84935	3060 3060 3060 3060 3060 10001	5 5 5 6 7 0	0 0 0 0 0 0	- NAMI AKPINAR - NİHAT AKPINAR - SEMİR AKPINAR - ZEHRAPORAZAN - SUPHİ PORAZAN - İSKENDERUNBELEDİYESİ	ALİ ALİ ALİ SÜLEYMAN FAHRETTİN
		60	0	564	05		20542/56405 1069/56405 189/56405 21800/56405 12805/56405	3060 3060 3060 3060 10001	4 4 4 13 0	0 0 0 0 0	- YAŞARAŞKKARAK - YAŞARAŞKKARAK - YAŞARAŞKKARAK - ALİ TÜMKAYA - İSKENDERUNBELEDİYESİ	MEHMET MEHMET MEHMET MEHMET
		61	0	560	97		21800/56097 21800/56097 12497/56097	3060 3060 10001	3 12 0	0 0 0	- ENİS BİLGİN - SUPHİ GÜNDÜZ - İSKENDERUNBELEDİYESİ	HASAN SÜLEYMAN
		62	0	560	04		738/56004 13286/56004 738/56004 738/56004 9500/56004 21800/56004 9204/56004	3060 3060 3060 3060 3060 3060 10001	1 1 1 1 1 2 0	0 0 0 0 0 0 0	- DENİZ ÖZDEMİR - FERİT GASSALOĞLU - İBRAHİM GEZER - MURATGEZER - MUSTAFAŞİMŞEK - KALİME UYAR - İSKENDERUNBELEDİYESİ	MEHMET MEHMET MEHMET MEHMET ALİ MEHMET

Bestami GEDİK
 Harita Mühendisi

İLİ :
İLÇESİ :
KÖY/MAH. :
BELEDİYESİ :
PAFTANO :

T E S C İ L
S A Y F A S I

SAYFANO: 8

ADANO 99

Clt	Syf	ParNo	Alan			Cinsi	Hisse	K A D A S T R O					
			He.	M2	Dm2			KAda	KPar	Cilt	Syf.	Maliki	Babası
		5	0	795	34		51000/79534 28534/79534	99 10001	2	0 0	- -	SÜLEYMANÇİR İSKENDERUNBELEDİYESİ	ABDURRAHİM
		6	0	705	44		11000/70544 10200/70544 10000/70544 5000/70544 34344/70544	0 0 0 0 10002	1674 1674 1674 1674	0 0 0 0 0	- - - - -	CIHAT AYSÜT HARİS AYSÜT RIZKALLAH AYSÜT ŞÜKRİYETUNÇAY İSKENDERUNBELEDİYESİ	HARİS ŞABAN HALİS ŞABAN
		7	0	901	35		27500/90135 18300/90135 16200/90135 28135/90135	0 0 0 10002	1395 1396 1397	0 0 0 0	- - - -	NURETTİN BORAZANCI [Vrs.] ZEKİYE KOCA [Vrs.] SADETTİN AZİZE BOROZANCI [Vrs] SELİM SABAHATTİN HOROZ EDİP RECEPOĞLU İSKENDERUNBELEDİYESİ	SADETTİN SUAT NİMETALLAH
		8	0	1194	10		16091/119410 2918/119410 2919/119410 1848/119410 2919/119410 2919/119410 1848/119410 2919/119410 2919/119410 55415/119410 26695/119410	0 0 0 0 0 0 0 0 0 10001 10002	1398 1398 1398 1398 1398 1398 1398 1398 1398	0 0 0 0 0 0 0 0 0 0 0	- - - - - - - - - - -	DAVUTBIKMAZ FİLİZ DEMİR MECİDEBAĞLAN MENİRBIKMAZ MURATBIKMAZ NECATBIKMAZ NEHİDE YILMAZ SALİH BIKMAZ YUSUFBIKMAZ İSKENDERUNBELEDİYESİ İSKENDERUNBELEDİYESİ	MEHMET YUSUF YUSUF YUSUF YUSUF YUSUF SÜLEYMAN YUSUF MEHMET
		9	0	634	33		6000/63433 14000/63433 7949/63433 35484/63433	0 0 99 10002	1674 1674 4	0 0 0 0	- - - -	ATAALLAH AYSÜT MEHMETUNÇAY NECATİ KIZILNAR İSKENDERUNBELEDİYESİ	HARİS REŞİT SALİH
		10	0	617	51		20800/61751 20900/61751 20051/61751	99 99 99	3 3 4	0 0 0	- - -	NURİYE KIZILNAR SALİH KIZILNAR NECATİ KIZILNAR	HASAN SELAMİ SALİH

Bestami GEDİK
Harita Mühendisi

İLİ : İLÇESİ : KÖY/MAH. : BELEDİYESİ : PAFTANO :					T E S C İ L S A Y F A S I					SAYFANO: 10 ADANQ 105			
Cilt	Syf	ParNo	Alan			Cinsi	Hisse	K A D A S T R O					
			He.	M2	Dm2			KAda	KPar	Cilt	Syf.	Maliki	Babası
							1000/83491	105	3	0	-	ŞABANYILDIZ	İBRAHİM
							7900/83491	105	3	0	-	SÜLEYMANTEŞ	ALİ
							400/83491	105	4	0	-	ŞAHİDE PARMAKSIZ	İBRAHİM
							600/83491	105	6	0	-	ŞABANYILDIZ	İBRAHİM
							7800/83491	105	7	0	-	ŞAHİDE PARMAKSIZ	İBRAHİM
							300/83491	105	8	0	-	SÜLEYMANTEŞ	ALİ
							400/83491	105	9	0	-	ŞAHİDE PARMAKSIZ	İBRAHİM
							11600/83491	105	13	0	-	ŞAHİDE PARMAKSIZ	İBRAHİM
							22401/83491	10002		0	-	ISKENDERUNBELEDİYESİ	
							240/83491	10003		0	-	ISKENDERUNBELEDİYESİ	
		25	0	372	07		TAM	10003		0	-	ISKENDERUNBELEDİYESİ	
		26	0	401	00		TAM	10003		0	-	ISKENDERUNBELEDİYESİ	

Bestami GEDİK
 Harita Mühendisi

İLİ : İLÇESİ : KÖY/MAH. : BELEDİYESİ : PAFTANO :						T E S C İ L S A Y F A S I					SAYFANO: 11 ADANQ 106		
Cilt	Syf	ParNo	Alan			Cinsi	Hisse	K A D A S T R O					
			He.	M2	Dm2			KAda	KPar	Cilt	Syf.	Maliki	Babası
		30	0	504	17		47600/50417	106	2	0	-	ABDURRAHİM DURMUŞ GÜLCAN YYSAL[Vrs.] İBRAHİM BELGİN UYSAL[Vrs.] İBRAHİM MUNİR DURMUŞ[Vrs.] İBRAHİM İBRAHİM DURMUŞ[Vrs.] İSA	İBRAHİM
							2100/50417	106	5	0	-	ABDURRAHİM DURMUŞ GÜLCAN YYSAL[Vrs.] İBRAHİM BELGİN UYSAL[Vrs.] İBRAHİM MUNİR DURMUŞ[Vrs.] İBRAHİM İBRAHİM DURMUŞ[Vrs.] İSA	İBRAHİM
							717/50417	10003		0	-	İSKENDERUNBELEDİYESİ	
		31	0	460	81		42900/46081	106	3	0	-	ESER ÇETİN CİLEM KÖYBAŞI[Vrs.] HASAN ÇİĞDEMAYTAŞ [Vrs.] HASAN	HASAN
							3181/46081	10003		0	-	İSKENDERUNBELEDİYESİ	
		32	0	464	45		39100/46445	106	4	0	-	FEHİME DUMAN	MIKAIL
							4200/46445	106	4	0	-	SUAT DURMUŞ	HALİL
							3145/46445	10003		0	-	İSKENDERUNBELEDİYESİ	
		33	0	467	01		1100/46701	106	5	0	-	AHMETTOSUN	İBRAHİM
							300/46701	106	5	0	-	FATMAKÖŞKER UMİT KÖŞKER[Vrs.] MIKTAT UMRANAR[Vrs.] MIKTAT UZAY KÖŞKER[Vrs.] MIKTAT	SUPHİ
							100/46701	106	5	0	-	LEYLA ÖZKAN	MUHARREM
							400/46701	106	5	0	-	MEHMET ÖZER	ABBAS
							37800/46701	106	5	0	-	MEHMET ELLİ	MEMET
							1100/46701	106	5	0	-	MUSTAFA YILMAZ	HANIFI
							500/46701	106	5	0	-	NESİBE BAYAR FATMA ÖZDMİR[Vrs.] ALİ SELVİ ATAR[Vrs.] ALİ AYŞE ÇİMER[Vrs.] ALİ DÖNEKÖSE[Vrs.] ALİ KADEPKUŞAK[Vrs.] ALİ SONGÜDOĞAN[Vrs.] ALİ MURAT BAYAR[Vrs.] ALİ HATİCE ONARIR[Vrs.] ALİ İSA BAYAR [Vrs.] ALİ	HAYRETTİN
							200/46701	106	5	0	-	YUSUF NİZAMOĞLU	BİLAL
							250/46701	106	10	0	-	FATMA KÖŞKER UMİT KÖŞKER[Vrs.] KİKTAT UMRANAR[Vrs.] MIKTAT UZAY KÖŞKER[Vrs.] MIKTAT	SUPHİ
							50/46701	106	13	0	-	MUSTAFA YILMAZ	HANIFI
							4901/46701	10003		0	-	İSKENDERUNBELEDİYESİ	

Bestami GEDİK
 Harita Mühendisi

İLİ :
İLÇESİ :
KÖY/MAH. :
BELEDİYESİ :
PAFTANO :

T E S C İ L
S A Y F A S I

SAYFANO: 12

ADANQ 106

Clt	Syf	ParNo	Alan			Cinsi	Hisse	K A D A S T R O					
			He.	M2	Dm2			KAda	KPar	Cilt	Syf.	Maliki	Babası
		34	0	469	57		43900/46957 3057/46957	106 10003	6	0	-	CEMALATAR ISKENDERUNBELEDİYES	İSMAIL
		35	0	473	20		22400/47320 21900/47320	106 106	7 7	0 0	-	GÜLDANATAR NESİBE BAYAR FATMAÖZDMİR[Vrs.] ALİ SELVİ ATAR[Vrs.] ALİ AYŞE ÇİMER [Vrs.] ALİ DÖNEKÖSE[Vrs.] ALİ KADERKUŞAK[Vrs.] ALİ SONGÜDOĞAN[Vrs.] ALİ MURATBAYAR[Vrs.] ALİ HATİCE ONARIR[Vrs.] ALİ İSA BAYAR [Vrs.] ALİ ISKENDERUNBELEDİYES	MEHMET HAYRETTİN
		36	0	475	76		44600/47576 2976/47576	106 10003	8	0	-	ABDULKADİRÖZER ISKENDERUNBELEDİYES	HAYRETTİN
		37	0	478	32		22450/47832 22450/47832 2932/47832	106 106 10003	9 9 0	0 0 0	-	FERHATÇETİNKAYA MEHMEÇETİNKAYA ISKENDERUNBELEDİYES	HANIFI HANIFI
		38	0	480	88		22475/48088 22475/48088 3138/48088	106 106 10003	10 10 0	0 0 0	-	FAHİRİ KIZILNAR FAHİRİ KIZILNAR ISKENDERUNBELEDİYES	SALİH SALİH
		39	0	484	50		500/48450 1900/48450 22900/48450 2000/48450 10200/48450 1900/48450 100/48450 300/48450 100/48450 1500/48450 100/48450 2100/48450 2000/48450 2850/48450	106 106 106 106 106 106 106 106 106 106 106 106 106 106 10003	11 11 11 11 11 11 11 11 11 11 11 11 11 11	0 0 0 0 0 0 0 0 0 0 0 0 0 0	-	AHMETTOSUN ALİ AKYOL ALİ SERİN BEDİR DEVRİM CELAL TAŞYÜREK CEMİLE DEVRİM GANİMESALKAN İBRAHİM YILDIRMÖZ MEHMEHURUZ MİKTAT SENCİL NADİRE AZAK VELİ KARA ZÜBEYİR BODUR ISKENDERUNBELEDİYES	İBRAHİM MEHMET KAMİL ALİ ALİ ABDULLAH ABDULAZİZ MEVLÜT MUSTAFA DİYAP SABAH İBRAHİM AHMET
		40	0	976	69		45900/97669 46150/97669 5619/97669	106 106 10003	12 13 0	0 0 0	-	ALAADDİN BAYER RECEPKURUM ISKENDERUNBELEDİYES	SÜLEYMAN MUSTAFA
		41	0	483	00		24150/48300 24150/48300	106 106	14 14	0 0	-	CEMİL KIZILNAR SEMİH KIZILNAR	SALİH SALİH
		42	0	540	00		27000/54000 27000/54000	106 106	15 16	0 0	-	CELAL YOLCU CELAL YOLCU	MEMET MEMET
		43	0	702	00		35100/70200 16600/70200 9250/70200 9250/70200	106 106 106 106	17 18 18 18	0 0 0 0	-	İBRAHİM YILDIRMÖZ ALİ AKYOL TAYFURKAYA YAKUPKAYA	MEVLÜT MEHMET ALİ ALİ
		44	0	540	00		27000/54000	106	19	0	-	AHMETDELHİS SABİT DELHİS [Vrs.] YAHYA NİHAT DELHİS [Vrs.] YAHYA FATMAUSLU [Vrs.] YAHYA	YAHYA

Bestami GEDİK
Harita Mühendisi

İLİ :		İLÇESİ :		KÖY/MAH. :		BELEDİYESİ :		PAFTANO :		T E S C İ L				S A Y F A S I		SAYFANO: 14	
Clt		Syf		ParNo		Alan		Cinsi		Hisse		K A D A S T R O					
						He. M2 Dm2						KAda KPar Cilt Syf.		Maliki		Babası	
				12		0	492	78									
										10700/49278	108	10	0	-	MEHMETAVLAR	EMİN	
										20100/49278	108	11	0	-	İSMAIL KAYA	RIZKULLAH	
										6100/49278	108	11	0	-	MEHMETAVLAR	EMİN	
										100/49278	108	11	0	-	NAİF MANSUROĞLU	ALİ	
														-	DERVİŞ MANSUROĞLU		
														-	NAİF		
														-	MUHSİN MANSUROĞLU		
														-	NAİF		
														-	SELVA MANSUROĞLU		
														-	NAİF		
														-	ASİBE MANSUROĞLU		
														-	NAİF		
														-	NEDVACAPAR[Vrs.]		
														-	NAİF		
														-	LEYLA GÜLER[Vrs.]		
														-	NAİF		
														-	ESRAŞAHİNOĞLU[Vrs.]		
														-	FEVZİ		
														-	MURAT MANSUROĞLU		
														-	MEMET		
														-	NAİF MANSUROĞLU		
														-	MEMET		
														-	YAĞMUR MANSUROĞLU		
														-	MEMET		
										3100/49278	108	11	0	-	NEZİHE ALDIÇ	SÜLEYMAN	
														-	RİDVAN ERDAR[Vrs.]		
														-	SÜLEYMAN		
														-	NİLGÜN ATAER[Vrs.]		
														-	SÜLEYMAN		
														-	NEVİN ERDAR[Vrs.]		
														-	SÜLEYMAN		
										1500/49278	108	11	0	-	SEMİR DURMUŞ	YUSUF	
														-	VECİH DURMUŞ[Vrs.]		
														-	YUSUF		
														-	ALİ DURMUŞ[Vrs.]		
														-	YUSUF		
														-	SAMİRE GUNDUZ[Vrs.]		
														-	YUSUF		
														-	LEVZE DEVRİM[Vrs.]		
														-	YUSUF		
														-	SABA HATKOYBAŞI[Vrs.]		
														-	YUSUF		
														-	SEVİM KORKMAZ[Vrs.]		
														-	YUSUF		
														-	MEHMET DURMUŞ[Vrs.]		
														-	YUSUF		
										7678/49278	10003		0	-	İSKENDER ÜBELEDİYESİ		
				13		0	737	36									
										12400/73736	108	3	0	-	YASIN YILDIRIM	SÜLEYMAN	
										2734/73736	108	8	0	-	NECATİ KARANLIK	BEDİ	
										4469/73736	108	9	0	-	AHMET YILDIRIM	SÜLEYMAN	
										8475/73736	108	9	0	-	SEMİR YILDIRIM	SÜLEYMAN	
										8475/73736	108	9	0	-	YASIN YILDIRIM	SÜLEYMAN	
										20300/73736	108	10	0	-	RADIYE YILDIRIM	NEDİM	
										2300/73736	108	11	0	-	AHMET YILDIRIM	SÜLEYMAN	
										4150/73736	108	11	0	-	SEMİR YILDIRIM	SÜLEYMAN	
										1150/73736	108	11	0	-	YASIN YILDIRIM	SÜLEYMAN	
										9283/73736	10003		0	-	İSKENDER ÜBELEDİYESİ		
				14		0	496	81									
										24800/49681	108	3	0	-	AHMET YILDIRIM	SÜLEYMAN	
										12400/49681	108	3	0	-	SEMİR YILDIRIM	SÜLEYMAN	
										12481/49681	108	9	0	-	AHMET YILDIRIM	SÜLEYMAN	
				15		0	497	28									
										5363/49728	108	4	0	-	CEMİL ÇAMKES	BEDİR	
										10725/49728	108	4	0	-	NEVİL ERDAR	SÜLEYMAN	
										5362/49728	108	4	0	-	NEZİHE ALDIÇ	SÜLEYMAN	
										21450/49728	108	4	0	-	NİLGÜN ATAER	SÜLEYMAN	
										3375/49728	108	5	0	-	CEMİL ÇAMKES	BEDİR	
										78/49728	108	5	0	-	NEVİL ERDAR	SÜLEYMAN	
										3375/49728	108	5	0	-	NEZİHE ALDIÇ	SÜLEYMAN	
				16		0	471	72									
										6672/47172	108	5	0	-	NEVİL ERDAR	SÜLEYMAN	
										13500/47172	108	5	0	-	NİLGÜN ATAER	SÜLEYMAN	

Bestami GEDİK
 Harita Mühendisi

İLİ :
İLÇESİ :
KÖY/MAH. :
BELEDİYESİ :
PAFTANO :

T E S C İ L
S A Y F A S I

SAYFANO: 15

ADANO: 108

Cilt	Syf	ParNo	Alan			Cinsi	Hisse	K A D A S T R O					
			He.	M2	Dm2			KAda	KPar	Cilt	Syf.	Maliki	Babası
							3375/47172	108	6	0	-	CEMİL ÇAMKES	BEDİR
							6750/47172	108	6	0	-	NEVİL ERDAR	SÜLEYMAN
							3375/47172	108	6	0	-	NEZİHE ALDIÇ	SÜLEYMAN
							13500/47172	108	6	0	-	NİLGÜN ATAER	SÜLEYMAN
		17	0	671	66		27000/67166	108	7	0	-	MEHMET DURMUŞ SEMİR DURMUŞ[Vrs.] YUSUF VECİH DURMUŞ[Vrs.] YUSUF ALİ DURMUŞ[Vrs.] YUSUF SAMİRE GÜNDÜZ[Vrs.] YUSUF LEVZE DEVRİM[Vrs.] YUSUF SABAHA TKÖYBAŞI[Vrs] YUSUF SEVİM KORKMAZ[Vrs.] YUSUF	YUSUF
							38887/67166	108	8	0	-	NECATİ KARANLIK	BEDİ
							1279/67166	108	8	0	-	NECATİ KARANLIK	BEDİ

Bestami **GEDİK**
Harita Mühendisi